

**ASSOCIAÇÃO DE PAIS, AMIGOS E
EDUCADORES DE AUTISTAS DE
JAÚ**

**SERVIÇO DE PROTEÇÃO SOCIAL
ESPECIAL PARA PESSOAS COM
DEFICIÊNCIA – TEA E SUAS
FAMÍLIAS**

**RELATÓRIO MENSAL DE
ATIVIDADES-JANEIRO DE 2023**





ASSOCIAÇÃO DE PAIS, AMIGOS E EDUCADORES DE AUTISTAS DE JAU

CNPJ sob nº 05.524.456/0001-74

Idalina Sanzovo Blassioli nº 115 – Jardim Dona Emilia

CEP 17215-082— Jau – SP

Fone: (14) 3418-7880

E-mail – associacao@autismojau.org

Sumário

1. IDENTIFICAÇÃO	3
2. DIRETORIA DA INSTITUIÇÃO	3
4. APRESENTAÇÃO	4
5. OBJETIVO	6
5.1) Objetivo Geral	6
5.2) Objetivos específicos	6
6. PÚBLICO ALVO:	6
6.1) Meta pactuada: Atender 30 usuários com TEA.	6
6.2) Usuário atendidos em Janeiro de 2023: 16 atendidos	6
7. PERÍODO DE EXECUÇÃO: 01/01/2023 a 31/01/2023.....	6
7.1) Dias e horário de atendimento: De Segunda a Sexta-feira das 07h30 às 17h	6
8. RECURSOS.....	7
9. AÇÕES E ATIVIDADES DESENVOLVIDAS	8
10. METAS E INDICADORES.....	22
Pontos Positivos e Negativos	25
Impactos Sociais	25
ANEXO I.....	27

Lu



ASSOCIAÇÃO DE PAIS, AMIGOS E EDUCADORES DE AUTISTAS DE JAÚ

CNPJ sob nº 05.524.456/0001-74

Idalina Sanzovo Blassioli nº 115 – Jardim Dona Emilia

CEP 17215-082— Jau – SP

Fone: (14) 3418-7880

E-mail – associacao@autismojau.org

RELATORIO MENSAL DE ATIVIDADES

Mês: Janeiro de 2023

DESCRIÇÃO DO SERVIÇO: Serviço de Proteção Social Especial para Pessoas com Deficiência, Idosas e suas Famílias.

1. IDENTIFICAÇÃO

Nome/ Razão Social: Associação de Pais, Amigos e Educadores de Autistas de Jaú

Nº da Unidade: 3525303500263

Referenciado ao CREAS (Nº da Unidade): 352530966262

CNPJ: 05.524.456/0001-74

Endereço: Rua Idalina Sanzovo Blassioli Nº 115 **Bairro:** Jardim Dona Emília

Cidade/ UF: Jaú – São Paulo **CEP:** 17215-001

Telefone: (14) 3626-1079

E-mail: associacao@autismojau.org

Telefone do local de execução do Serviço: (14) 99649-3284 / 3418-7880

E-mail técnicas do serviço: assistencia@autismojau.org

Endereço de execução do serviço: Rua Idalina Sanzovo Blassioli, 115 – Jardim Dona Emília

2. DIRETORIA DA INSTITUIÇÃO

Presidente: Maingrid Rozante Crepaldi Maran

Mandato da Atual Diretoria: 01/01/2021 a 31/12/2024

Profissão: Manicure **CPF:** 22259486827 **RG:** 307310292

Data de Nascimento: 06/01/1981

Telefone: (14) 99634-2693

E-mail: associacao@autismojau.org

**ASSOCIAÇÃO DE PAIS, AMIGOS E EDUCADORES DE AUTISTAS DE JAÚ**

CNPJ sob nº 05.524.456/0001-74

Idalina Sanzovo Blassioli nº 115 – Jardim Dona Emilia

CEP 17215-082— Jau – SP

Fone: (14) 3418-7880

E-mail – associacao@autismojau.org

3. RECURSOS HUMANOS**3.1) Equipe de Referência**

Nº	Nome	Cargo	Escolaridade Profissão	Carga Horária	Fonte Pagadora	Remuneração
01	Adriana Inês Granai	Assistente Social	Ensino Superior	30 Horas	Municipal	R\$ 2.669,48
02	Marta de Campos	Serviços Gerais	Ensino Médio	44 horas	Municipal	R\$ 806,00
03	Leonardo de Azevedo e Silva					
04	David Nonato de Andrade	Orientador Social	Ensino Superior	44 horas	Municipal	R\$ 1.905,76
05	Priscila Ap. A B.Pepes	Orientador Social	Ensino Superior	44 horas	Municipal	R\$ 1.905,76

4. APRESENTAÇÃO

A Associação de Pais, Amigos e Educadores de Autistas de Jaú possui caráter assistencial e filantrópico, é a mantenedora da Escola Especial do Autista “Prof.^a Sophia Ottoni Guimarães do Amaral”, que atende indivíduos com Transtorno do Espectro Autista (TEA) de Jaú e região. Ademais a Associação mantém o Serviço para Pessoas com Deficiência e suas Famílias de 18 a 59 anos para municípios de Jaú.

O surgimento da Associação é o resultado da luta no município de Jaú para oferta de um serviço educacional especializado, essencial para a inclusão social, alcançando cidades da região, oferecendo um atendimento especializado a crianças, jovens e adultos com TEA e orientando e ofertando formação disponibilizadas as famílias, aos responsáveis e sociedade civil interessados na causa. A idealização desta organização tomou forma após inúmeras solicitações de familiares das crianças com TEA, que na época não possuíam atendimento exclusivo, e os adolescentes e jovens não possuíam inclusão adequada na área de educação; direcionados ao poder público, e que foi recebido como missão de vida política e pessoal pela vereadora Alzira de Fátima Voltolin.

A Associação foi criada há 19 anos e atende exclusivamente indivíduos com o Transtorno do Espectro Autista (TEA) ou comorbidades associadas. Esta entidade procura facilitar a inclusão da pessoa com TEA na sociedade, escola e família. É uma entidade da sociedade civil sem fins lucrativos e econômicos, cuja finalidade é promover e articular ações de defesa de direitos, prevenção, orientações, prestação de serviços e apoio as famílias, visando a melhoria da



ASSOCIAÇÃO DE PAIS, AMIGOS E EDUCADORES DE AUTISTAS DE JAU

CNPJ sob nº 05.524.456/0001-74

Idalina Sanzovo Blassioli nº 115 – Jardim Dona Emilia

CEP 17215-082— Jau – SP

Fone: (14) 3418-7880

E-mail – associacao@autismojau.org

qualidade de vida da pessoa com TEA e a construção de uma sociedade justa e solidária, objetivando a interação social, proporcionando a inclusão social.

A Entidade busca atender as famílias que já possuem laudos e diagnósticos diferenciais de crianças e adolescentes ou encaminhar para que esse diagnóstico possa ser realizado e fechado com agilidade por neurologistas de Jau e região. O trabalho desenvolvido pela associação tem sido amplamente reconhecido por toda a sociedade e órgãos públicos, destacando que a entidade tem utilidade pública estadual, pela Lei Estadual Nº 13.056 de 06 de Junho de 2018, e utilidade pública municipal através da Lei Municipal Nº 3.756 de 18 de Março de 2003, e utilidade pública federal Portaria Nº 3007, de 13 de Setembro de 2013.

Possui experiência no atendimento a pessoas com TEA, considerando que desde o ano de 2003 firmou parceria com o poder público na esfera municipal, e em 2011 na esfera estadual no âmbito da educação especial.

Em 2015 passou a oferecer o Serviço Socioassistencial, que está presente na Resolução Nº 109 de 11 de Novembro de 2009, mais conhecida como Tipificação Nacional dos Serviços Socioassistenciais, que organizou os serviços socioassistenciais em proteção básica e especial de média e alta complexidade. O Serviço executado na entidade está dentro da proteção especial de média complexidade e suas atividades estão voltadas exclusivamente ao atendimento a jovens e adultos de 18 a 59 anos com Transtorno do Espectro Autista (TEA). Possuímos estrutura adequada para a oferta desse serviço, com qualidade e experiência na execução do mesmo, uma vez que, somos especialistas no atendimento a pessoas com TEA.

O Serviço para pessoas com deficiência e suas famílias busca auxiliar na diminuição do preconceito, desigualdades, reduzir a sobrecarga da família, promovendo autonomia e independência aos usuários.

Para a execução do serviço possuímos sala multifuncional com televisão, DVD, e móveis que utilizamos para realizar oficina de beleza, refeitório, cozinha adaptada no refeitório para execução da oficina de cozinha, banheiros, área externa ampla e oficinas para execução de Atividades de Vida Diária (AVD) e Atividade de Vida Prática (AVP), visando promover sempre a qualidade de vida dos nossos usuários, garantindo e efetivando seus direitos, o desenvolvimento da sua independência e autonomia e melhorando seu desenvolvimento.

[Handwritten signature] 5



ASSOCIAÇÃO DE PAIS, AMIGOS E EDUCADORES DE AUTISTAS DE JAU

CNPJ sob nº 05.524.456/0001-74

Idalina Sanzovo Blassioli nº 115 – Jardim Dona Emilia

CEP 17215-082— Jau – SP

Fone: (14) 3418-7880

E-mail – associacao@autismojau.org

5. OBJETIVO

5.1) Objetivo Geral

Possibilitar o desenvolvimento da autonomia, de habilidades sociais e promover a convivência e a socialização da pessoa com TEA com a sociedade, bem como potencializar o papel protetivo da família e diminuição da sua sobrecarga.

5.2) Objetivos específicos

- Promover a autonomia, melhoria da qualidade de vida das pessoas com TEA, seus cuidadores e suas famílias;
- Desenvolver ações que contribuam para a superação das situações violadoras de direitos;
- Diminuição da dependência do usuário em relação ao seu cuidador;
- Criar estratégias que impossibilitem o abrigamento e a segregação dos usuários do serviço, assegurando o direito a convivência familiar e comunitária;
- Capacitar famílias em como trabalhar as tarefas do dia a dia, cotidianas, com seu filho (a), visando a diminuição da sua sobrecarga;

6. PÚBLICO ALVO:

6.1) Meta pactuada: Atender 30 usuários com TEA.

6.2) Usuário atendidos em Janeiro de 2023: 16 atendidos

7. PERÍODO DE EXECUÇÃO: 01/01/2023 a 31/01/2023

7.1) Dias e horário de atendimento: De Segunda a Sexta-feira das 07h30 às 17h.

[Handwritten signature] 6 *[Handwritten signature]*

**ASSOCIAÇÃO DE PAIS, AMIGOS E EDUCADORES DE AUTISTAS DE JAU**

CNPJ sob nº 05.524.456/0001-74

Idalina Sanzovo Blassioli nº 115 – Jardim Dona Emilia

CEP 17215-082— Jau – SP

Fone: (14) 3418-7880

E-mail – associacao@autismojau.org

8. RECURSOS**PLANO DE APLICAÇÃO MENSAL - MUNICIPAL**

Natureza da Despesa	VI. Plano de Aplicação Anual	Saldo Anterior	VI. utilizado no Período	Saldo Restante demais períodos
Recursos Humanos	R\$ 180.179,10	R\$ 180.179,10	R\$ 8.975,84	R\$ 171.203,26
Material de Consumo Gêneros Alimentícios	R\$ 12.735,30	R\$ 12.735,30	R\$ 699,60	R\$ 12.035,70
Outros Materiais de Consumo	R\$ 16.345,60	R\$ 16.345,60	R\$ 494,50	R\$ 15.851,10
Outros Materiais de Consumo - Combustível	R\$ 2.600,00	R\$ 2.600,00	R\$ 0,00	R\$ 2.600,00
Serviços de Terceiros				
Outros Serviços de Terceiros - Locações				
Utilidades Publicas				
VALOR TOTAL POR COLUNA R\$ =	R\$ 211.860,00	R\$ 211.860,00	R\$ 10.169,94	R\$ 201.690,06

Jui 7 *HL*

**ASSOCIAÇÃO DE PAIS, AMIGOS E EDUCADORES DE AUTISTAS DE JAU**

CNPJ sob nº 05.524.456/0001-74

Idalina Sanzovo Blassioli nº 115 – Jardim Dona Emilia

CEP 17215-082— Jau – SP

Fone: (14) 3418-7880

E-mail – associacao@autismojau.org

9. AÇÕES E ATIVIDADES DESENVOLVIDAS

No mês de Janeiro nossas ações estão foram desenvolvidas de maneira presencial.

Mês: Janeiro de 2023	
Ações/Atividade	Quantidade
Acolhida	20
Referenciamento: Articulação CREAS, inclusão e desligamento	04
Atualização cadastral	03
Atendimento Psicossocial com usuários	04
Atendimento Psicossocial com as Famílias	123
Atendimento domiciliar (usuário ou familiar/cuidador)	00
Visitas domiciliares (conhecer realidade ou busca-ativa)	05
Encaminhamento para o CREAS ou CRAS: Inclusão	02
Encaminhamento para atualização Cadastro Único	00
Encaminhamento para o INSS (BPC ou outros)	00
Encaminhamento para órgãos do Sistema de Garantia de Direitos	00
Encaminhamento para retirar documentos pessoais	00
Encaminhamento para Rede Municipal de Saúde	01
Encaminhamento para Rede Municipal de Educação	00
Fornecimento de benefícios materiais (passes de ônibus, uniforme)	00
Contato com a rede de serviços intersetorial: CREAS, Secretaria da Assistencial CEU, SESI, Cultura	09
Contato com a rede de serviços socioassistencial (entidades)	00
Elaboração do Plano de Acompanhamento Individual /Familiar	05
Acompanhamento do usuário no atendimento área da saúde	00
Reunião de equipe, discussão de casos	10
Reunião de discussão de casos com CRAS, CREAS: (contato para agendar)	01
Reunião com a Diretoria da Entidade	02
Capacitação técnica	01
Participação em reuniões dos Conselhos de Direitos	01

**ASSOCIAÇÃO DE PAIS, AMIGOS E EDUCADORES DE AUTISTAS DE JAU**

CNPJ sob nº 05.524.456/0001-74

Idalina Sanzovo Blassioli nº 115 – Jardim Dona Emilia

CEP 17215-082— Jau – SP

Fone: (14) 3418-7880

E-mail – associacao@autismojau.org

Ações Coletivas	
Grupo socioassistencial	00
Reunião com as famílias	01
Encontros	00
Confraternização (aniversariante do mês)	00
Passeios: SESI	01
Oficinas	
Oficina bem Estar e Qualidade de vida	12
Oficinas Artísticas e Manuais	07
Oficina de Jardinagem	00
Oficina de Habilidades Sociais e Prática Inclusiva	09
Oficina de Recreação, Lazer e Jogos	18
Oficina de Capoeira	00
Oficina de Cozinha	05
Oficina de autocuidado	04
Atividade Sociocultural	02

Atividade: AÇÕES EQUIPE TÉCNICA

Objetivo: Contemplar estratégias metodológicas e instrumentais técnico operativos

Responsável: Equipe Técnica

Local: Núcleo de Educação Neyde Maria de Andrade Felipe

Data: 02 a 31 de janeiro

Número de participantes: 02

Desenvolvimento: As ações realizadas pela equipe técnica da Assistência Autismo Jau, durante o mês de janeiro, foram: reunião de equipe técnica e equipe de apoio para planejamento, elaboração das ações e discussões de casos; ações que visaram verificar, analisar, acolher e posteriormente, orientar usuários e suas famílias, conforme demanda. Iniciou a abertura do Livro Ata 2023, para registro e formalizar às decisões tomadas, aos assuntos abordados. Elaborados relatório Anual do ano de 2022 e prestação de contas mensal municipal (RMA), e alimentação de prontuários. Atendimento a usuários e suas famílias, para acolhida e escuta Contatos telefônicos e ou Whatsapp, orientações, informações e envio de fotos as famílias dos usuários realizando as oficinas, evidenciando suas potencialidades. Elaborou e apresentou através de equipamento de multimídia, o plano de trabalho de 2023, no que se refere, as oficinas e seus objetivos, na primeira



ASSOCIAÇÃO DE PAIS, AMIGOS E EDUCADORES DE AUTISTAS DE JAU

CNPJ sob nº 05.524.456/0001-74

Idalina Sanzovo Blassioli nº 115 – Jardim Dona Emilia

CEP 17215-082— Jau – SP

Fone: (14) 3418-7880

E-mail – associacao@autismojau.org

reunião familiar, do referido ano e após serviu um coffee break. Contato com rede sociassistencial do município para sanar dúvidas com relação a prazo de entrega do relatório anual de 2022. Apoio na realização das oficinas, na sala de atendimento, em decorrência das férias, de um técnico e um orientador e também o desligamento de um (01) orientador. Atendimento familiar individualizado, para sanar dúvidas e realizar orientações pertinentes. Participou de reunião com pais da educação, para apresentar o trabalho desenvolvido pela Assistencia Autismo Jau, para inclui-los no serviço, se assim a família concordar. Posteriormente realizou orientações e agendamento das famílias que serão incluídas na Assistencia, ao Centro de Referência Especializado da Assistencia Social (CREAS). Este mês a equipe não conseguiu realizar visita, no entanto elaborou um cronograma para o mês subsequente, para realizar a atuação cadastral e sensibilizar as famílias dos prejuízos causados ao usuário do serviço, por falta de assiduidade nos atendimentos. Participou do processo seletivo para a vaga de orientador social, no que tange as orientações sobre o serviço realizado neste Centro-Dia, pulico alvo e atribuições da função e elaboração da prova dissertativa. Compareceu a reunião do Conselho Municipal da Pessoa com Deficiência (CMPCD). Articulou com a secretaria da Cultura do Município para o uso do Centro de Artes e Esportes Unificado de Jau (CEU), para utilizar o espaço para desenvolvimento de atividades. Em sequência enviou e-mail para formalizar a solicitação. Finalizando a equipe participou nos dias 26 e 27/01, da capacitação, realizada pela Associação sobre método ABA.

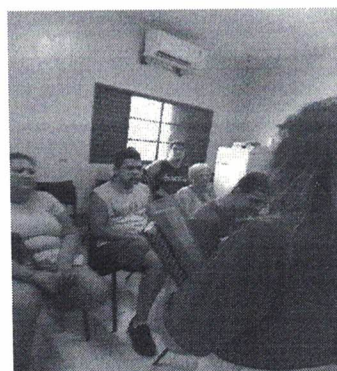
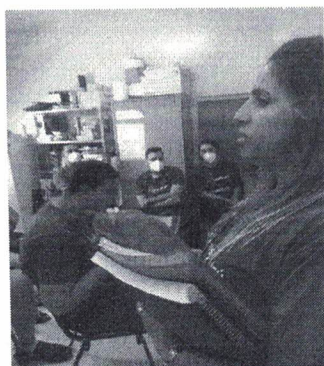
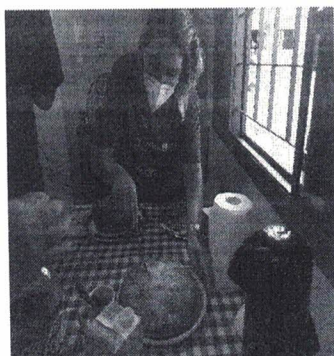

ATIVIDADES COLETIVAS

Atividade: Reunião de equipe

Objetivo: Planejar e avaliar as atividades, discussão de caso, definir novas estratégias para o serviço socioassistencial entre outros.

Responsável: Equipe Técnica e Orientadores Sociais

Local: Núcleo de Educação Neyde Maria de Andrade Felipe

Data: 02, 05, 09, 12, 16, 19, 23, 26, 30

Número de participantes: 05

**ASSOCIAÇÃO DE PAIS, AMIGOS E EDUCADORES DE AUTISTAS DE JAU**

CNPJ sob nº 05.524.456/0001-74

Idalina Sanzovo Blassioli nº 115 – Jardim Dona Emilia

CEP 17215-082— Jau – SP

Fone: (14) 3418-7880

E-mail – associacao@autismojau.org

Desenvolvimento: As reuniões de equipe do serviço sociassistencial, ocorrem todas as segundas-feiras, e quintas feiras para discutir e refletir sobre o serviço realizado neste Centro-Dia para Pessoas com Deficiências –TEA e suas famílias. Em reunião de equipe realiza –se o planejamento semanal, oficinas e os objetivos a serem atingidos nas atividades desenvolvidas em consonância com o plano de trabalho vigente, entre outras. As reuniões entre técnicas e orientadores, tem por objetivo, alinhar as metodologias de trabalho, realizar discussão de casos, avaliar e desenvolver instrumentais para aprimorar os atendimentos dos usuários e suas famílias.

Reunião Conselho Municipal da Pessoa com Deficiência (CMPCD)

Objetivo: Conhecer a legislação e garantir a qualidade das informações que são passadas aos conselheiros de forma a subsidiar a tomada de decisões; assessorar as ações do conselho visando à garantia da qualidade dos serviços prestados e informar comunidade e família acerca dos seus direitos.

Responsável: Presidente CMPCD

Local: Câmara dos Vereadores do Município de Jau

Data: 25/01/23

Número de participantes:

Desenvolvimento: Nesta primeira reunião do Conselho, os assuntos tratados foram de grande relevância para os conselheiros e comunidade, pois tratou de assuntos ocorridos em reuniões do ano de 2022, e que ainda não tiveram uma resolutiva, como referentes a reforma dos banheiros da rodoviária, acessibilidade dos transportes públicos e de prédio públicos e privados. O presidente do conselho discorre sobre a dificuldade de se fazer valer do direito da acessibilidade, inclusive, junto ao poder público, entre eles estão o prédio que é ocupado pela secretaria da Assistência Social, precisa sofrer mudança, pela falta de acessibilidade. Dando sequência os conselheiros foram informados que o município recebeu uma Van adaptada, poremos critérios para o uso ainda não foram informados. Finalizando o presidente solicitou que os conselheiros convidem pessoas da comunidade, usuários e pais e ou responsáveis para este conselho afim de ganhar força para as lutas das Pessoas com Deficiência.

OFICINAS**Oficina de Bem estar e Qualidade de Vida**

Objetivo: Melhorar a qualidade de vida, redução do estresse, promoção da autonomia e elevação da autoestima.

Responsável: Orientadores Sociais

Local: Núcleo Educacional Neyde Maria de Andrade Felipe

Data: 03,04,05,09,10,11,12,13,16,17,24,25



ASSOCIAÇÃO DE PAIS, AMIGOS E EDUCADORES DE AUTISTAS DE JAÚ

CNPJ sob nº 05.524.456/0001-74

Idalina Sanzovo Blassioli nº 115 – Jardim Dona Emilia

CEP 17215-082— Jau – SP

Fone: (14) 3418-7880

E-mail – associacao@autismojau.org

Número de participantes: 09

Desenvolvimento: Antes de iniciar as Oficinas/ atividades, é realizado o acolhimento dos usuários. No mês de janeiro, as oficinas ocorreram semanalmente nos dias acima referido. Foi trabalhado fortalecimento muscular com elemento bola, peso, jump, ocorreu atividade externa como caminhadas pelo bairro, os orientadores desenvolveram oficinas de atividades esportivas na quadra da Associação. Os usuários e suas famílias, foram ao SESI e com apoio dos monitores do local e suas respectivas famílias, jogaram vôlei, usufruíram da piscina, receberam do local visitado, lanche de presunto e queijo, bolo e refrigerante. As famílias gostaram muito desta atividade realizadas com seus filhos. Ao termino, os familiares, procuraram a administração do SESI, para obterem informações de como fazem para adquirir a carteirinha para frequentarem o local, também aos fins de semana. Conforme relatos e observação da equipe os objetivos foram alcançados.

Circuito

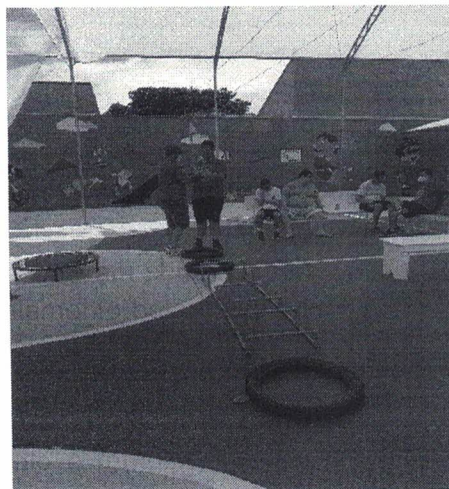
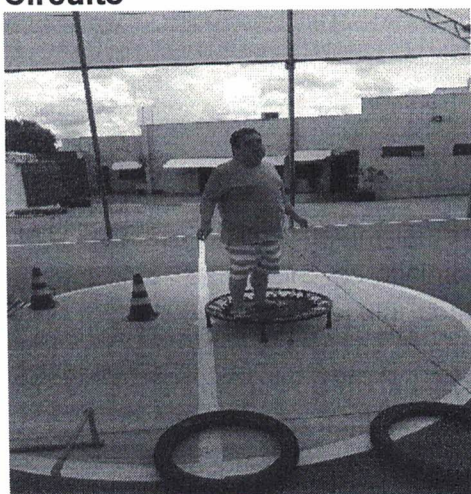

Passeio pelo bairro





ASSOCIAÇÃO DE PAIS, AMIGOS E EDUCADORES DE AUTISTAS DE JAU

CNPJ sob nº 05.524.456/0001-74

Idalina Sanzovo Blassioli nº 115 – Jardim Dona Emilia

CEP 17215-082— Jau – SP

Fone: (14) 3418-7880

E-mail – associacao@autismojau.org

ao SESI e com apoio dos monitores do local e suas respectivas famílias, jogaram vôlei, usufruíram da piscina, receberam do local visitado, lanche de presunto e queijo, bolo e refrigerante. As famílias gostaram muito desta atividade realizadas com seus filhos. Ao termino, os familiares, procuraram a administração do SESI, para obterem informações de como fazem para adquirir a carteirinha para frequentarem o local, também aos fins de semana. Conforme relatos e observação da equipe os objetivos foram alcançados.

Circuito

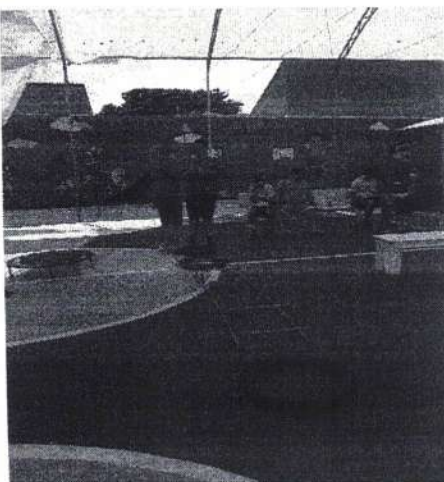
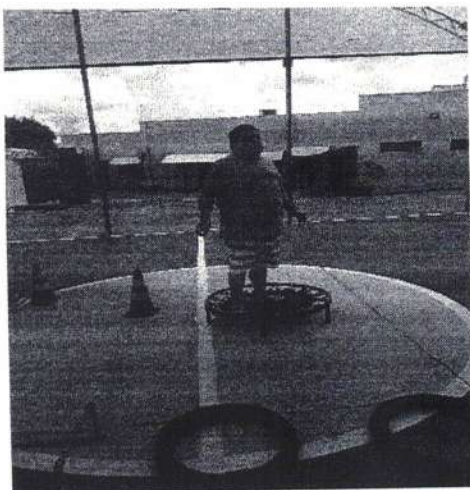

Passeio pelo bairro





ASSOCIAÇÃO DE PAIS, AMIGOS E EDUCADORES DE AUTISTAS DE JAU

CNPJ sob nº 05.524.456/0001-74

Idalina Sanzovo Blassioli nº 115 – Jardim Dona Emilia

CEP 17215-082— Jau – SP

Fone: (14) 3418-7880

E-mail – associacao@autismojau.org

Oficina de Culinária

Objetivo: Promover autonomia e independência, desenvolver autoestima.

Responsável: Orientadores Sociais

Local: Núcleo Educacional Neyde Maria de Andrade Felipe

Data: 06,11,13,20,27

Número de participantes: 10

Desenvolvimento: Esta oficina ocorrem as quartas-feiras no período matutino e as sexta feiras no período vespertino, no primeiro momento os orientadores separam os ingredientes da receita, em seguida explica as etapas para os usuários e a função de cada um no processo. Cada um participa de forma ativa e com apoio realizam o preparo do receita. Foi observado que os usuários tem grande interesse nesta oficina, que após ficar, pronto, eles saboreiam o que eles próprios preparam. Após os usuários, através de voz de comando, realizam a limpeza do local e dos utensílios utilizados nas receitas que foram: pelo: Macarronese, Bolos, macarronada com atum e lanche de forno. Ao final das atividades, a equipe avalia que os objetivos foram alcançados.

Lanche de forno



Bolo





ASSOCIAÇÃO DE PAIS, AMIGOS E EDUCADORES DE AUTISTAS DE JAU

CNPJ sob nº 05.524.456/0001-74

Idalina Sanzovo Blassioli nº 115 – Jardim Dona Emilia

CEP 17215-082— Jau – SP

Fone: (14) 3418-7880

E-mail – associacao@autismojau.org

Macarronese



Macarrão de atum



Oficina de Recreação, Lazer e Jogos

Objetivo: Promoção da autonomia e elevação da autoestima, alegria e diversão.

Responsável: Orientadores Sociais

Local: Núcleo Educacional Neyde Maria de Andrade Felipe

Data:

Número de participantes:

Desenvolvimento: Esta oficina são desenvolvidas para realizar atividades que obtém diversão, abrangem: passeios, festas temáticas, brincadeiras, Karaoke, jogos socioeducativo, assistir TV, que além de divertidas, estimulam o contato com o colega, a comunicação, auxilia no desenvolvimento do respeito as regras, raciocínio lógico, coordenação visuomotora, entre outros. Os jogos socioeducativos ocorrem todos os dias, por ser rotina dos usuários, os jogos oferecidos foram: jogos tátil, olfato, dominó tátil, Jogo da Reciclagem/Slapsh Cups, Jogo dos Copos Coloridos, / Tá na Mala, Movimentos e Expressões, Dominó Tátil, Pega e Separa (lixo), Bloco de Madeira formas Geométricas, Blocos de Madeiras Encaixes e Speed Cups e Caixa Sensorial Tátil, Quebra Cabeça, Montagem de Lego, jogos digitais. Os usuários foram lancha na padaria próxima a Associação. Foram passear no shopping e após tomaram sorvete, cada um escolhendo o sabor de preferência. Em outra data, assistiram ao filme "Herbie", antes de iniciar, os orientadores explicou para os usuários por que o "Dia do Fusca", está no calendário de comemorações. Todas as atividades desenvolvidas nesta oficina atingiu os objetivos.



ASSOCIAÇÃO DE PAIS, AMIGOS E EDUCADORES DE AUTISTAS DE JAU

CNPJ sob nº 05.524.456/0001-74

Idalina Sanzovo Blassioli nº 115 – Jardim Dona Emilia

CEP 17215-082— Jau – SP

Fone: (14) 3418-7880

E-mail – associacao@autismojau.org

Jogos socioeducativos variados

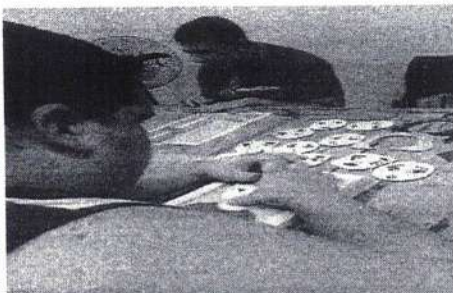

Passeio no SESI





ASSOCIAÇÃO DE PAIS, AMIGOS E EDUCADORES DE AUTISTAS DE JAÚ

CNPJ sob nº 05.524.456/0001-74

Icalina Sanzovo Blassioli nº 115 – Jardim Dona Emilia

CEP 17215-082— Jau – SP

Fone: (14) 3418-7880

E-mail – associacao@autismojau.org



Karaoke

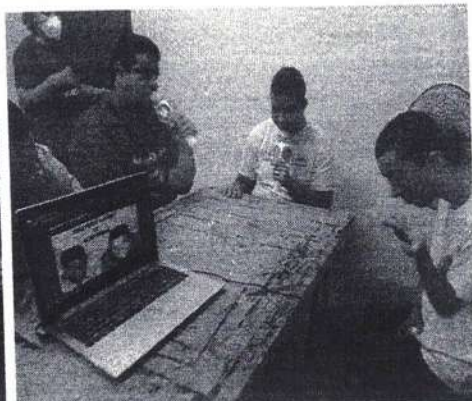

Filme Herbie





ASSOCIAÇÃO DE PAIS, AMIGOS E EDUCADORES DE AUTISTAS DE JAU

CNPJ sob nº 05.524.456/0001-74

Idalina Sanzovo Blassioli nº 115 – Jardim Dona Emilia

CEP 17215-082— Jau – SP

Fone: (14) 3418-7880

E-mail – associacao@autismojau.org

Oficina de Atividades Artísticas e Manuais

Objetivo Desenvolver a curiosidade, criatividade a relação com as formas através de, confecção de trabalhos, visuais, pintura, desenho, dobraduras, recorte, colagem, incentivando novas habilidades e promover a auto autoestima dos usuários.

Responsável: Orientadores Sociais

Local: Núcleo Educacional Neyde Maria de Andrade Felipe

Data: 11,13,16,17,24,25,26.

Número de participantes: 10

Desenvolvimento: Quanto as oficinas artísticas e manuais os atendidos, realizaram pintura abstrata em tela, pintura em folha de sulfite com o tema livre, pintura em pano de prato, confecção de pulseiras com missangas de tamanhos e cores diferentes, e após os usuários, levaram para casa, para presentear ou usa-las, como preferir. Os objetivos propostos destas atividades, conforme supracitado, foram atingidos, principalmente a confecção das pulseiras.

Pintura cartolina



Pano de prato



Pano de prato



Pintura em tela

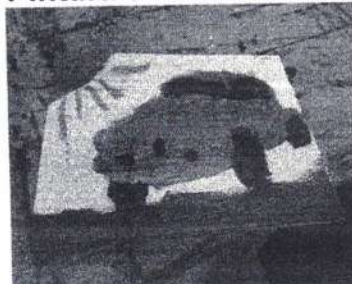



ASSOCIAÇÃO DE PAIS, AMIGOS E EDUCADORES DE AUTISTAS DE JAU

CNPJ sob nº 05.524.456/0001-74

Idalina Sanzovo Blassioli nº 115 – Jardim Dona Emilia

CEP 17215-082— Jau – SP

Fone: (14) 3418-7880

E-mail – associacao@autismojau.org

Confecção de pulseiras



Oficina de Jardinagem

Objetivo: Promover o contato com a natureza, adquirir responsabilidade ambiental e diminuir o estresse.

Responsável: Orientadores Sociais

Local: Núcleo Educacional Neyde Maria de Andrade Felipe

Data:

Número de participantes:

Desenvolvimento: No mês de janeiro a oficina de horta e jardinagem não ocorreu, devido as intensas chuvas ocorridas.

Oficina de Capoeira

Objetivo: Socialização, expressão corporal, ritmo, ganho de autoconfiança, elevação da autoestima, inclusão e comunicação.

Responsável: Instrutor de Capoeira

Local: Núcleo Educacional Neyde Maria de Andrade Felipe



ASSOCIAÇÃO DE PAIS, AMIGOS E EDUCADORES DE AUTISTAS DE JAU

CNPJ sob nº 05.524.456/0001-74
Idalina Sanzovo Blassioli nº 115 – Jardim Dona Emilia
CEP 17215-082— Jau – SP
Fone: (14) 3418-7880
E-mail – associacao@autismojau.org

Data:

Número de participantes:

Desenvolvimento: As atividades de capoeira, não ocorreu no mês de janeiro, o facilitador de oficina esteve de férias. Os orientadores realizaram a oficina de bem estar e qualidade de vida como: caminhadas, jogos na quadra coberta da Associação. Salientando que devido as chuvas, a equipe careceu mudar as atividades planejadas para a semana em decorrência da chuvas.

Oficina de Habilidades Sociais e Prática Inclusiva

Objetivo: Proporcionar maior autonomia e independência, elevação da auto estima, e descoberta de novas habilidades, conhecimento cultural,

Responsável: Orientadores e equipe técnica

Local: Núcleo Educacional Neyde Maria de Andrade Felipe

Data: 04,06,09,11,13, 17, 18,25,27

Número de participantes: 11

Desenvolvimento: As habilidades sociais não correspondem às características pessoais, mas sim comportamentais, são as capacidades comportamentais aprendidas e que fundamentam as interações sociais. Inclui também a maneira de se relacionar com o sexo oposto (sexualidade) e de expressar sentimentos e realizar suas próprias escolhas. Serve para fazer amizades, reconhecer sentimentos como carinho e afeto, está oficina ocorrem através das rodas de conversa, toda segundas e quartas. A prática inclusiva permite ao indivíduo se desenvolver como parte integrante da sociedade, bem como atividades voltadas para aprimorar a autonomia nas atividades de vida diária e prática, na qual abrange, cuidar da limpeza do ambiente, cuidados com a higiene corporal, simulações de rotinas, universo informacional, cultural, espaços públicos e privados, como bancos, correios, museus, clubes, entre outros. Em janeiro ocorreu atividades de limpeza da sala de atendimento, cuidados com a higiene pessoal, passeio no shopping, (exposição de fuscas), os orientadores explicou para os usuários por que o “Dia do Fusca”, está no calendário de comemorações, realizaram na associação simulação de compras de alimentos, sendo observado grande habilidade para identificar os alimentos através de orientações realizadas pela equipe. Sendo assim contatou-se que as atividades realizadas atingiram os objetivos propostos.



ASSOCIAÇÃO DE PAIS, AMIGOS E EDUCADORES DE AUTISTAS DE JAU

CNPJ sob nº 05.524.456/0001-74

Idalina Sanzovo Blassioli nº 115 – Jardim Dona Emilia

CEP 17215-082— Jau – SP

Fone: (14) 3418-7880

E-mail – associacao@autismojau.org

Cuidado do ambiente



Cuidados com a higiene pessoal



Passeio Shopping “Exposição Fusca”

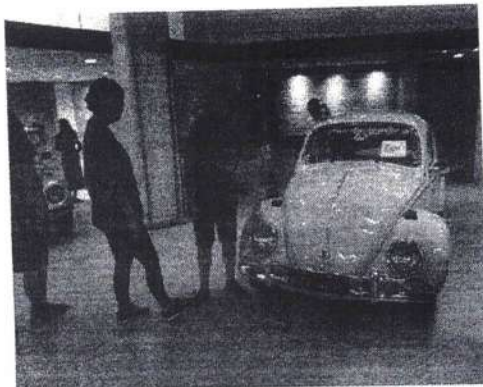



ASSOCIAÇÃO DE PAIS, AMIGOS E EDUCADORES DE AUTISTAS DE JAU

CNPJ sob nº 05.524.456/0001-74

Idalina Sanzovo Blassioli nº 115 – Jardim Dona Emilia

CEP 17215-082— Jau – SP

Fone: (14) 3418-7880

E-mail – associacao@autismojau.org

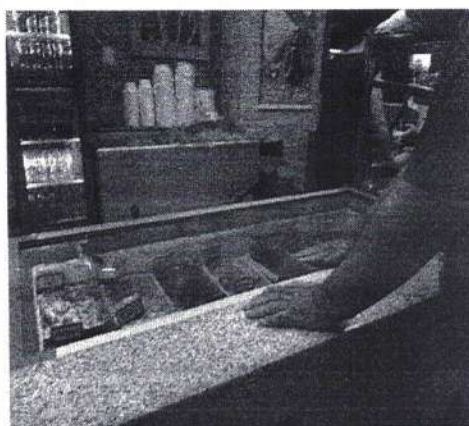

Padaria do bairro

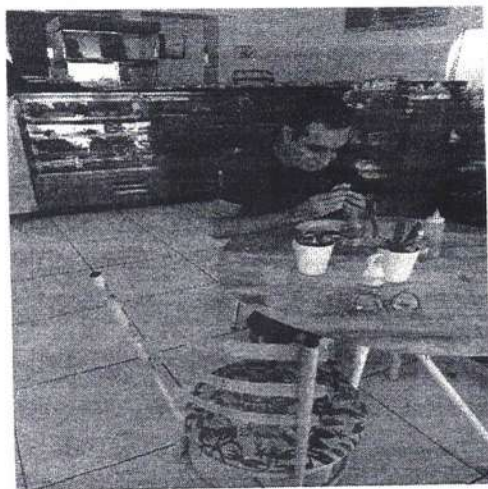

Simulação de compras de alimentos



Handwritten signature



ASSOCIAÇÃO DE PAIS, AMIGOS E EDUCADORES DE AUTISTAS DE JAÚ

CNPJ sob nº 05.524.456/0001-74
 Idalina Sanzovo Blassioli nº 115 – Jardim Dona Emilia
 CEP 17215-082 – Jaú – SP
 Fone: (14) 3418-7880
 E-mail – associacao@autismojau.org

10. METAS E INDICADORES

OBJETIVO	META	INDICADOR	RESULTADOS ALCANÇADOS
Promover a autonomia e a melhoria da qualidade de vida de pessoas com deficiência e idosas com dependência, seus cuidadores e suas famílias;	Realizar no mínimo 02 (dois) tipos de atividades diárias com cada grupo de (até 30 usuários), incluindo oficinas e/ou grupos. - Realizar no mínimo 01 (um) grupo pela equipe técnica de referência do serviço (Assistente Social, Psicóloga/), por mês com grupos de até 30 usuários.	Melhoria da qualidade de vida dos usuários. Aumento da autonomia dos usuários. Fortalecimento da convivência social e comunitária.	<input checked="" type="checkbox"/> Ultrapassou a meta <input type="checkbox"/> Cumpriu a meta <input type="checkbox"/> Cumpriu parcialmente a meta <input type="checkbox"/> Não atingiu a meta- justificar no item a seguir
Desenvolver ações especializadas para a superação das situações violadoras de direitos que contribuem para a intensificação da dependência;	Participar de no mínimo 01 (uma) campanha de combate à violência contra pessoa com deficiência em conjunto com o CREAS e os órgãos de garantia e defesa de direitos.	Garantia de acesso à informação sobre os direitos sociais. Melhoria da qualidade de vida dos usuários.	<input checked="" type="checkbox"/> Ultrapassou a meta <input type="checkbox"/> Cumpriu a meta <input type="checkbox"/> Cumpriu parcialmente a meta <input type="checkbox"/> Não atingiu a meta- justificar no item a seguir
	Realizar no mínimo 02 (duas) palestras sobre os direitos sociais da pessoa com deficiência (com familiares e usuários)	Aumento do acesso a informações Aumenta do acesso a programas sociais.	<input type="checkbox"/> Ultrapassou a meta <input checked="" type="checkbox"/> Cumpriu a meta <input type="checkbox"/> Cumpriu parcialmente a meta <input type="checkbox"/> Não atingiu a meta- justificar no item a seguir

ASSOCIAÇÃO DE PAIS, AMIGOS E EDUCADORES DE AUTISTAS DE JAUÁ

CNPJ sob nº 05.524.456/0001-74
 Idalina Sanzovo Blassoli nº 115 – Jardim Dona Emilia
 CEP 17215-082 – Jau – SP
 Fone: (14) 3418-7880
 E-mail – associacao@autismojau.org



<p>Prevenir o acolhimento e a segregação dos usuários do serviço, assegurando o direito à convivência familiar e comunitária;</p>	<p>- Realizar no mínimo 01 (uma) confraternização entre os usuários e suas famílias durante o ano. - Realizar no mínimo 02 (dois) passeios durante o ano.</p>	<p>Fortalecimento da convivência familiar. Fortalecimento da convivência social e comunitária.</p>	<p><input checked="" type="checkbox"/> Ultrapassou a meta <input type="checkbox"/> Cumpriu a meta <input type="checkbox"/> Cumpriu parcialmente a meta <input type="checkbox"/> Não atingiu a meta - justificar no item a seguir</p>
<p>Promover acessos a benefícios, programas de transferência de renda e outros serviços socioassistenciais, das demais políticas públicas setoriais e do Sistema de Garantia de Direitos;</p>	<p>- Construir o PAF – Plano de Acompanhamento Familiar em conjunto com o CREAS e a rede de serviços, sendo as metas revistas no mínimo 01(uma) vez por ano; - Articular 01(uma) ação em conjunto com o CREAS para atualização do cadastro único na Organização da Sociedade Civil – OSC durante o ano.</p>	<p>Aumento do cuidado com os usuários e com família para fortalecimento de sua função protetiva. Aumento da autonomia dos usuários Aumento o acesso aos programas sociais. Ampliação o acesso à bens e serviços públicos ou privados</p>	<p><input type="checkbox"/> Ultrapassou a meta <input type="checkbox"/> Cumpriu a meta <input checked="" type="checkbox"/> Cumpriu parcialmente a meta <input type="checkbox"/> Não atingiu a meta - justificar no item a seguir</p>
<p>Promover apoio às famílias na tarefa de cuidar, visando à autonomia dos envolvidos e não somente cuidados de manutenção;</p>	<p>- Realizar no mínimo 01 (uma) visita domiciliar às famílias durante o ano pela equipe técnica (Assistente Social e Psicólogo); - Realizar visitas regulares às famílias que necessitam</p>	<p>Aquisição de habilidades para o cuidado da pessoa com deficiência Indicação da autonomia e melhora relacional no domicílio Aumento o cuidado com a família para fortalecimento de sua</p>	<p><input type="checkbox"/> Ultrapassou a meta <input type="checkbox"/> Cumpriu a meta <input type="checkbox"/> Cumpriu parcialmente a meta <input checked="" type="checkbox"/> Não atingiu a meta - justificar no item a seguir</p>

ASSOCIAÇÃO DE PAIS, AMIGOS E EDUCADORES DE AUTISTAS DE JAUÁ

CNPJ sob nº 05.524.456/0001-74
 Idalina Sanzovo Blassoli nº 115 – Jardim Dona Emilia
 CEP 17215-082— Jau – SP
 Fone: (14) 3418-7880
 E-mail – associacao@autismojau.org



<p>Acompanhar o deslocamento e viabilizar o desenvolvimento do usuário no acesso aos serviços básicos, tais como: bancos, mercados, farmácias, conforme suas necessidades;</p> <p>Prevenir situações de sobrecarga e desgaste de vínculos provenientes da relação de prestação de demanda de cuidados permanentes / prolongados;</p>	<p>de apoio no domicílio. Frequência a ser determinada pela equipe técnica e de apoio no PAF – Plano de Acompanhamento Familiar)</p> <p>- Realizar 01(uma) ação semestral com cada usuário que possua compreensão da ação.</p> <p>- Realizar no mínimo 04 (quatro) ações com as famílias/durante o ano, incluindo reuniões, oficinas ou grupos com temas socioassistenciais;</p>	<p>função protetiva.</p> <p>- Diminuição da sobrecarga dos cuidadores advinda do cuidado continuado à pessoas com deficiência</p> <p>- Melhoria da qualidade de vida familiar</p> <p>- Aumento da autonomia dos usuários.</p> <p>- Aumento do cuidado com a família para fortalecimento de sua função protetiva.</p> <p>- Diminuição da sobrecarga dos cuidadores advinda da prestação continuada de cuidados a pessoas com deficiência</p> <p>- Fortalecimento da convivência familiar e comunitária.</p>	<p>() Ultrapassou a meta</p> <p>() Cumpriu a meta</p> <p>(x) Cumpriu parcialmente a meta</p> <p>() Não atingiu a meta- justificar no item a seguir</p> <p>() Ultrapassou a meta</p> <p>() Cumpriu a meta</p> <p>(X) Cumpriu parcialmente a meta</p> <p>() Não atingiu a meta- justificar no item a seguir</p>
--	--	--	---

[Handwritten signature]



ASSOCIAÇÃO DE PAIS, AMIGOS E EDUCADORES DE AUTISTAS DE JAU

CNPJ sob nº 05.524.456/0001-74
Idalina Sanzovo Blassioli nº 115 – Jardim Dona Emilia
CEP 17215-082— Jau – SP
Fone: (14) 3418-7880
E-mail – associacao@autismojau.org

Pontos Positivos e Negativos

Pontos Facilitadores: A união da equipe e sua qualidade técnica e multidisciplinar, transporte para atividades externas, a infraestrutura como a quadra coberta, e quadra de areia, pesquisa para incluir novos instrumentais para facilitar o trabalho da equipe, conclusão do protocolo de atendimento do serviço sociassistencial deste Centro-Dia e a parceria com a secretaria de Assistência Social do Município de Jau.

Pontos Dificultadores: Após retorno presencial, observa-se pouca participação familiar, no que a equipe tende a buscar por manutenção de vínculos, equipe x família. As famílias apresentam dificuldades em aderir às orientações importantes realizadas pela equipe, para o bom desenvolvimento da autonomia e independência dos usuários, alteração do quadro de funcionários, impossibilitou a realização de visitas necessárias no mês.

AVALIAÇÃO TÉCNICA

- Quais são as vivências no espaço de trabalho que mais produzem impactos e atingiram os objetivos?

Vínculo entre equipe x usuários;

Planejamento sistemático das ações e oficinas, possibilitando a revisão e aperfeiçoamento, conforme interesse dos usuários.

Atendimento via aplicativo, comunicação via telefone, e atendimento presencial com familiares e usuários.

- Quais aspectos a serem melhorados para o próximo mês?

Alcançar o maior número possível de famílias em situação de vulnerabilidade, através de contatos telefônicos, aplicativos e aumento de visitas domiciliares,

Propiciar atividades voltadas ao emprego apoiado, aos usuários de maior nível de compreensão;

Pesquisa científica para definir temáticas para as reuniões com famílias e usuários.



ASSOCIAÇÃO DE PAIS, AMIGOS E EDUCADORES DE AUTISTAS DE JAÚ

CNPJ sob nº 05.524.456/0001-74
Idalina Sanzovo Blassioli nº 115 – Jardim Dona Emilia
CEP 17215-082— Jau – SP
Fone: (14) 3418-7880
E-mail – associacao@autismojau.org

METAS

Promover a participação dos usuários em atividades voltadas para melhoria da qualidade de vida, inclusão e convivência social.

Garantir a participação da maioria dos usuários, cada qual a sua maneira e possibilidade intelectual, nos programas e projetos desenvolvidos, tanto em prol do desenvolvimento de sua autonomia, como com foco no fortalecimento familiar.

Oferecer aos usuários e suas famílias informações, orientações e encaminhamentos, quando necessário, a fim de que tenham acesso a benefícios, programas de transferência de renda e outros serviços socioassistenciais, das demais políticas públicas setoriais e do Sistema de Garantia de Direitos.

Garantir a realização de atividades, pelo menos uma vez ao mês, aos usuários, de maior nível de compreensão com foco no desenvolvimento de habilidades voltadas à integração no mundo do trabalho.

Jaú, 17 de fevereiro de 2023.

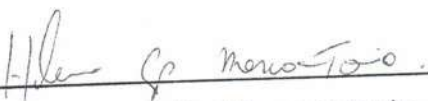

Helena Aparecida Marcoantonio
Psicóloga – CRP 06/63874



Adriana Inês Granai
Assistente Social - CRESS 56878



ASSOCIAÇÃO DE PAIS, AMIGOS E EDUCADORES DE AUTISTAS DE JAU

CNPJ sob nº 05.524.456/0001-74
 Idalina Sanzovo Blassoli nº 115 – Jardim Dona Emilia
 CEP 17215-082— Jau – SP
 Fone: (14) 3418-7880
 E-mail – associacao@autismojau.org

ANEXO I

JANEIRO 2023

Nº	Nome	D.N.	Nº NIS	Nome da mãe/ responsável	Endereço	Telefone	Data de ingresso
1	Ana Paula Calcibleri	07/04/1975	210.141.104-34	Maria Rachel Piccin Calcibleri	Otavio Pacheco de Almeida Prado, 513- Jd. Estádio	(14) 3622-4170	Set/2018
2	Denilson Rian dos Santos Ferreira	11/09/2003		Vanice A. Vieira dos Santos	Rua Leonardo Cardoso, 93 – Cila Bauab	(14) 99737-2992	
3	Felipe de Oliveira Lourenço	15/10/2002	2384351527	Paula Cristina Santana de Oliveira	Rua Antonia Fernandes Navarro, 239- Jardim Padre Augusto Sani	(14) 99135-9852	Abril/2022
4	Gabriela de Lourenço Chiquini	11/04/1997	238.660.870-19	Sérgio Donato Chiquini e Elen Cristina Baldon de Lourenço Chiquini	R. Professor Lioty Toledo de Castro, 85 – Jardim Campos Prado	(14) 98148-0527/ 98121-1899	Fev/2019
5	Guilherme Bonetti Garcia de Arruda Falcão	02/07/2002	213.354.413-62	Adriane Bonetti de Arruda Falcão	Rua João Dionisio, 260 – Jardim Alvorada II	(14) 99613-7207	Outubro/2021
6	Guilherme de Campos Moraes	19/08/2001	21329215852	Silvia Regina Poli de Campos	Rua Aristides Cordeiro, 183 – Vila Paulista	(14) 99116-7453	Agosto/21
7	Guilherme Moreno Santos	23/10/1997	238.654.069-00	Cilene Prado Moreno	R. Victorio Marangoni, 384 - Jd. Novo Horizonte	(14) 99878-1968	Jan/2018
8	João Paulo Bagarini	06/12/1997	204.735.527-8	Luiz Reginaldo Bagarini	Travessa da Amizade – Infinity Residence – Torre 2 – Apto 306 – Vila Netinho	(14) 99702-5452	Julho/21
9	João Vitor Lopes Novais Junior	13/09/2004	124,17396566	Ana Lucia Cegovia	Av Maria Helena Cantador Campos Mello	(14) 991355934	Outubro/22



ASSOCIAÇÃO DE PAIS, AMIGOS E EDUCADORES DE AUTISTAS DE JAU

CNPJ sob nº 05.524.456/0001-74
 Idalina Sanzovo Blassioli nº 115 – Jardim Dona Emilia
 CEP 17215-082 – Jau – SP
 Fone: (14) 3418-7880
 E-mail – associacao@autismojau.org

10	Juliano César Fernandes	17/05/1993	21014099066	Célia Regina Alves	Travessa Domingos Pena, 51 – Centro	(14) 99604-4767	Julho/21
11	Leonardo Maciel	08/08/1995	206.068.525-27	Acareci Azevedo Maciel	R. Caetano Zafrá Chancel, 430 – Jd. João Balan I	(14) 99704-1111	Set/2018
12	Lucas Souza Domingos	08/06/2002	23869280383	Cristiane de Fátima Souza Domingos	R. Etelvino Ferraz Teixeira, 505 – Jd. América	(14) 98123-6584	Mai/2021
13	Lucas Matheus Milani	03/05/1996	238.760.555-86	Antonio Donizete Milani	R. José Bernardi, 99 – Jd. Bernardi	(14) 99705-3321	Set/2019
14	Pedro José Furquim Della Tonía	19/11/2001	21309401170	Maria Cristina Furquim Della Tonía	R. Major Prado, 2270 – Jd. Maria Luiza	(14) 99704-3582 / 3621-8200	Jan/2021
14	Rafael Moreno Santos	23/10/1997	238.654.082-45	Cilene Prado Moreno	R. Victorio Marangoni, 384 - Jd. Novo Horizonte	(14) 99878-1968	Jan/2018
15	Sérgio Nascimento de Souza	14/10/1980	213.499.933-11	Carlinda Nascimento de Souza	R. Antônia Pires de Campos, 409 – Vila Maria	(14) 3621-3486	Abril/2022
16	William Mesquita Ferreira	26/01/1998	23788011528	Dirce Pereira Mesquita Ferreira	Rua Antonio Filipi, 271 – Jardim dona Emilia	(14) 99721-8124	Abril/2022



ASSOCIAÇÃO DE PAIS, AMIGOS E EDUCADORES DE AUTISTAS DE JAUÁ

CNPJ sob nº 05.524.456/0001-74
 Idalina Sanzovo Blassioli nº 115 – Jardim Dona Emilia
 CEP 17215-082— Jau – SP
 Fone: (14) 3418-7880
 E-mail – associacao@autismojau.org

Período	Segunda-feira	Terça-feira	Quarta-feira	Quinta-feira	Sexta-feira
Manhã		Leonardo	Leonardo	-	-
Tarde	Guilherme Moreno João Paulo Rafael Guilherme Campos Felipe Guilherme Falcão Joao Vítor	Guilherme Moreno João Paulo Rafael Guilherme Campos Guilherme Falcão Felipe Joao Vítor	Guilherme Moreno João Paulo Rafael Guilherme Campos Guilherme Falcão Lucas Milani Lucas Domingos Juliano William Joao Vítor	Guilherme Moreno João Paulo Rafael Guilherme Campos Guilherme Falcão Lucas Milani Lucas Domingos Juliano William Joao Vítor	Guilherme Moreno João Paulo Rafael Guilherme Campos Guilherme Falcão Lucas Milani Lucas Domingos Juliano William

Ki 112 29



ASSOCIAÇÃO DE PAIS, AMIGOS E EDUCADORES DE AUTISTAS DE JAU

CNPJ sob nº 05.524.456/0001-74
Idalina Sanzovo Blassioli nº 115 – Jardim Dona Emilia
CEP 17215-082— Jau – SP
Fone: (14) 3418-7880
E-mail – associacao@autismojau.org

Associação de Pais, Amigos e Educadores e Educadores de Jau

Serviço de Proteção Social Especial para Pessoas com Deficiência - TEA e SUAS Famílias

Nome do Serviço:

Janeiro

Mês de Referência

Nº	Nome do Usuário	Frequência	Unidade Referenciada (CRAS ou CREAS)	Justificativa das Faltas	Providências da OSC
1	Guilherme B.G.A Falcão	0%	CREAS	Problemas familiares	Contato telefônico e wats
2	Guilherme de C. Moraes	12%	CREAS	Sem transporte	Contato telefônico e Wats
3	Guilherme M. Santos	0%	CREAS	Carro da mãe está na oficina	Justificada
4	João Paulo Bagarini	100%	CREAS	-	-
5	João Vitor Lopes Novaes Junior	0%	CREAS	-	-
6	Juliano C. Fernandes	100%	CREAS	-	-
7	Lucas M. Milani	70%	CREAS	Motivos particulares	Contato constante com a família
8	Lucas S. Domingos	0%	CREAS	Ficou doente, resfriado	Contato recebido/ Justificada
9	Pedro J F Della Tonia	0%	CREAS	Avó, usuário doentes, exames, consulta	Contato Familiar (visita)
10	Rafael M. Santos	0%	CREAS	Sem transporte	Justificada
11	William M. Ferreira	46%	CREAS	Viajou com a família para outro Estado	Justificada
12	Leonardo Maciel	50%	CREAS	Falta do Transporte Público	Contato telefônico e wats
13	Felipe de O Lourenço	58%	CREAS	Imprevistos	Contato telefônico e wats