

**ASSOCIAÇÃO DE PAIS, AMIGOS E
EDUCADORES DE AUTISTAS DE JAÚ**

**SERVIÇO DE PROTEÇÃO SOCIAL
ESPECIAL PARA PESSOAS COM
DEFICIÊNCIA – TEA E SUAS
FAMÍLIAS**

**RELATÓRIO MENSAL DE
ATIVIDADES-MARÇO DE 2023**





ASSOCIAÇÃO DE PAIS, AMIGOS E EDUCADORES DE AUTISTAS DE JAÚ

CNPJ sob nº 05.524.456/0001-74

Idalina Sanzovo Blassioli nº 115 – Jardim Dona Emilia

CEP 17215-082— Jau – SP

Fone: (14) 3418-7880

E-mail – associacao@autismojau.org

Sumário

| | |
|---|----|
| 1. IDENTIFICAÇÃO | 03 |
| 2. DIRETORIA DA INSTITUIÇÃO | 03 |
| 4. APRESENTAÇÃO | 04 |
| 5. OBJETIVO | |
| 5.1) Objetivo Geral | 06 |
| 5.2) Objetivos específicos | 06 |
| 6. PÚBLICO ALVO: | |
| 6.1) Meta pactuada: Atender 30 usuários com TEA | 07 |
| 6.2) Usuário atendidos em Março de 2023: 19 atendidos | 07 |
| 7. PERÍODO DE EXECUÇÃO: | |
| 7.1) Dias e horário de atendimento: De Segunda a Sexta-feira das 07h30 às 17h | 07 |
| 8. RECURSOS..... | 07 |
| 9. AÇÕES E ATIVIDADES DESENVOLVIDAS | 08 |
| 10. METAS E INDICADORES..... | 34 |
| Pontos Positivos e Negativos | 37 |
| Impactos Sociais | 38 |
| ANEXO I – TABELA USUÁRIOS..... | 40 |
| ANEXO II - TABELA DE PRESENÇA..... | 42 |
| ANEXO III - TABELA PORCENTAGEM DE PRESENÇA..... | 43 |
| ANEXO IV - LISTA DE PRESENÇA..... | 45 |
| ANEXO V - | 47 |

[Handwritten signature] 2



ASSOCIAÇÃO DE PAIS, AMIGOS E EDUCADORES DE AUTISTAS DE JAÚ

CNPJ sob nº 05.524.456/0001-74

Idalina Sanzovo Blassioli nº 115 – Jardim Dona Emilia

CEP 17215-082— Jau – SP

Fone: (14) 3418-7880

E-mail – associacao@autismojau.org

RELATORIO MENSAL DE ATIVIDADES

Mês: março de 2023

DESCRIÇÃO DO SERVIÇO: Serviço de Proteção Social Especial para Pessoas com Deficiência, Idosas e suas Famílias.

1. IDENTIFICAÇÃO

Nome/ Razão Social: Associação de Pais, Amigos e Educadores de Autistas de Jaú

Nº da Unidade: 3525303500263

Referenciado ao CREAS (Nº da Unidade): 352530966262

CNPJ: 05.524.456/0001-74

Endereço: Rua Luis Sanzovo Nº 390 **Bairro:** Jardim Dona Emília

Cidade/ UF: Jaú – São Paulo **CEP:** 17215-001

Telefone: (14) 3626-1079

E-mail: associacao@autismojau.org

Telefone do local de execução do Serviço: (14) 99649-3284 / 3418-7880

E-mail técnicas do serviço: assistencia@autismojau.org

Endereço de execução do serviço: Rua Idalina Sanzovo Blassioli, 115 – Jardim dona Emília

2. DIRETORIA DA INSTITUIÇÃO

Presidente: Maingrid Rozante Crepaldi Maran

Mandato da Atual Diretoria: 01/01/2021 a 31/12/2024

Profissão: Manicure **CPF:**22259486827 **RG:** 307310292

Data de Nascimento: 06/01/1981

Telefone: (14) 99634-2693

E-mail: associacao@autismojau.org

**ASSOCIAÇÃO DE PAIS, AMIGOS E EDUCADORES DE AUTISTAS DE JAÚ**

CNPJ sob nº 05.524.456/0001-74

Idalina Sanzovo Blassioli nº 115 – Jardim Dona Emilia

CEP 17215-082— Jau – SP

Fone: (14) 3418-7880

E-mail – associacao@autismojau.org

3. RECURSOS HUMANOS**3.1) Equipe de Referência**

| Nº | Nome | Cargo | Escolaridade Profissão | Carga Horária | Fonte Pagadora | Remuneração |
|----|-------------------------|-------------------|----------------------------|------------------|-------------------|--------------|
| 01 | Adriana Inês Granai | Assistente Social | Ensino Superior | 30 Horas | Municipal | R\$ 2.669,48 |
| 02 | Marta de Campos | Serviços Gerais | Ensino Médio | 44 horas | Municipal | R\$ 806,00 |
| 03 | Izabella Maciel | Orientador Social | Ensino Superior incompleto | 44 horas | Municipal | R\$ 1905,76 |
| 04 | David Nonato de Andrade | Orientador Social | Ensino Superior | 44 horas | Municipal | R\$ 1.905,76 |
| 05 | Priscila Ap. A B.Pepe | Psicóloga | Ensino Superior | 30 Horas | Municipal | R\$ 3.321,13 |

4. APRESENTAÇÃO

A Associação de Pais, Amigos e Educadores de Autistas de Jaú possui caráter assistencial e filantrópico, é a mantenedora da Escola Especial do Autista “Prof.^a Sophia Ottoni Guimarães do Amaral”, que atende indivíduos com Transtorno do Espectro Autista (TEA) de Jaú e região. Ademais a Associação mantém o Serviço para Pessoas com Deficiência e suas Famílias de 18 a 59 anos para munícipes de Jaú.

O surgimento da Associação é o resultado da luta no município de Jaú para oferta de um serviço educacional especializado, essencial para a inclusão social, alcançando cidades da região, oferecendo um atendimento especializado a crianças, jovens e adultos com TEA e orientando e ofertando formação disponibilizadas as famílias, aos responsáveis e sociedade civil interessados na causa. A idealização desta organização tomou forma após inúmeras solicitações de



ASSOCIAÇÃO DE PAIS, AMIGOS E EDUCADORES DE AUTISTAS DE JAÚ

CNPJ sob nº 05.524.456/0001-74

Idalina Sanzovo Blassioli nº 115 – Jardim Dona Emilia

CEP 17215-082— Jau – SP

Fone: (14) 3418-7880

E-mail – associacao@autismojau.org

familiares das crianças com TEA, que na época não possuíam atendimento exclusivo, e os adolescentes e jovens não possuíam inclusão adequada na área de educação; direcionados ao poder público, e que foi recebido como missão de vida política e pessoal pela vereadora Alzira de Fátima Voltolin.

A Associação foi criada há 19 anos e atende exclusivamente indivíduos com o Transtorno do Espectro Autista (TEA) ou comorbidades associadas. Esta entidade procura facilitar a inclusão da pessoa com TEA na sociedade, escola e família. É uma entidade da sociedade civil sem fins lucrativos e econômicos, cuja finalidade é promover e articular ações de defesa de direitos, prevenção, orientações, prestação de serviços e apoio as famílias, visando a melhoria da qualidade de vida da pessoa com TEA e a construção de uma sociedade justa e solidária, objetivando a interação social, proporcionando a inclusão social.

A Entidade busca atender as famílias que já possuem laudos e diagnósticos diferenciais de crianças e adolescentes ou encaminhar para que esse diagnóstico possa ser realizado e fechado com agilidade por neurologistas de Jaú e região. O trabalho desenvolvido pela associação tem sido amplamente reconhecido por toda a sociedade e órgãos públicos, destacando que a entidade tem utilidade pública estadual, pela Lei Estadual Nº 13.056 de 06 de Junho de 2018, e utilidade pública municipal através da Lei Municipal Nº 3.756 de 18 de Março de 2003, e utilidade pública federal Portaria Nº 3007, de 13 de Setembro de 2013.

Possui experiência no atendimento a pessoas com TEA, considerando que desde o ano de 2003 firmou parceria com o poder público na esfera municipal, e em 2011 na esfera estadual no âmbito da educação especial.

Em 2015 passou a oferecer o Serviço Socioassistencial, que está presente na Resolução Nº 109 de 11 de Novembro de 2009, mais conhecida como Tipificação Nacional dos Serviços Socioassistenciais, que organizou os serviços socioassistencias em proteção básica e especial de média e alta complexidade. O Serviço executado na entidade está dentro da proteção especial de média complexidade e suas atividades estão voltadas exclusivamente ao atendimento a



ASSOCIAÇÃO DE PAIS, AMIGOS E EDUCADORES DE AUTISTAS DE JAU

CNPJ sob nº 05.524.456/0001-74

Idalina Sanzovo Blassioli nº 115 – Jardim Dona Emilia

CEP 17215-082— Jau – SP

Fone: (14) 3418-7880

E-mail – associacao@autismojau.org

jovens e adultos de 18 a 59 anos com Transtorno do Espectro Autista (TEA). Possuímos estrutura adequada para a oferta desse serviço, com qualidade e experiência na execução do mesmo, uma vez que, somos especialistas no atendimento a pessoas com TEA.

O Serviço para pessoas com deficiência e suas famílias busca auxiliar na diminuição do preconceito, desigualdades, reduzir a sobrecarga da família, promovendo autonomia e independência aos usuários.

Para a execução do serviço possuímos sala multifuncional com televisão, DVD, e móveis que utilizamos para realizar oficina de beleza, refeitório, cozinha adaptada no refeitório para execução da oficina de cozinha, banheiros, área externa ampla e oficinas para execução de Atividades de Vida Diária (AVD) e Atividade de Vida Prática (AVP), visando promover sempre a qualidade de vida dos nossos usuários, garantindo e efetivando seus direitos, o desenvolvimento da sua independência e autonomia e melhorando seu desenvolvimento.

5. OBJETIVO

5.1) Objetivo Geral

Possibilitar o desenvolvimento da autonomia, de habilidades sociais e promover a convivência e a socialização da pessoa com TEA com a sociedade, bem como potencializar o papel protetivo da família e diminuição da sua sobrecarga.

5.2) Objetivos específicos

- Promover a autonomia, melhoria da qualidade de vida das pessoas com TEA, seus cuidadores e suas famílias;
- Desenvolver ações que contribuam para a superação das situações violadoras de direitos;
- Diminuição da dependência do usuário em relação ao seu cuidador;

**ASSOCIAÇÃO DE PAIS, AMIGOS E EDUCADORES DE AUTISTAS DE JAU**

CNPJ sob nº 05.524.456/0001-74

Idalina Sanzovo Blassioli nº 115 – Jardim Dona Emilia

CEP 17215-082— Jau – SP

Fone: (14) 3418-7880

E-mail – associacao@autismojau.org

- Criar estratégias que impossibilitem o abrigo e a segregação dos usuários do serviço, assegurando o direito a convivência familiar e comunitária;
- Capacitar famílias em como trabalhar as tarefas do dia a dia, cotidianas, com seu filho (a), visando a diminuição da sua sobrecarga;

6. PÚBLICO ALVO:**6.1) Meta pactuada:** Atender 30 usuários com TEA.**6.2) Usuário atendidos em março de 2023:** 19 usuários.**7. PERÍODO DE EXECUÇÃO:** 01/03/23 a 31/03/23**7.1) Dias e horário de atendimento:** De Segunda a Sexta-feira das 07h30 às 17h.**8. RECURSOS****PLANO DE APLICAÇÃO MENSAL – MUNICIPAL**

| Natureza da Despesa | VI. Plano de Aplicação Anual | Saldo Anterior | Valor no Apostilamento | VI. utilizado no Período | Saldo Restante demais períodos |
|---|------------------------------|-----------------------|------------------------|--------------------------|--------------------------------|
| Recursos Humanos | R\$ 180.179,10 | R\$ 159.935,36 | R\$ 175.108,94 | R\$ 11.700,95 | R\$ 163.407,99 |
| Material de Consumo Gêneros Alimentícios | R\$ 12.735,30 | R\$ 10.622,67 | R\$ 6.000,19 | R\$ 755,71 | R\$ 5.244,48 |
| Outros Materiais de Consumo | R\$ 16.345,60 | R\$ 15.047,45 | R\$ 5.896,35 | R\$ 485,70 | R\$ 5.410,65 |
| Outros Materiais de Consumo - Combustível | R\$ 2.600,00 | R\$ 2.306,43 | R\$ 906,43 | R\$ 200,00 | R\$ 706,43 |
| Serviços de Terceiros | | | | | |
| Outros Serviços de Terceiros - | | | | | |
| Utilidades Públicas | | | | | |
| VALOR TOTAL POR COLUNA R\$ = | R\$ 211.860,00 | R\$ 187.911,91 | R\$ 187.911,91 | R\$ 13.142,36 | R\$ 174.769,55 |

**ASSOCIAÇÃO DE PAIS, AMIGOS E EDUCADORES DE AUTISTAS DE JAÚ**

CNPJ sob nº 05.524.456/0001-74

Idalina Sanzovo Blassioli nº 115 – Jardim Dona Emilia

CEP 17215-082— Jau – SP

Fone: (14) 3418-7880

E-mail – associacao@autismojau.org

9. AÇÕES E ATIVIDADES DESENVOLVIDAS

No mês de março nossas ações estão foram desenvolvidas de maneira presencial.

| Mês: março de 2023 | |
|--|-------------------|
| Ações/Atividade | Quantidade |
| Acolhida | 21 |
| Referenciamento | 01 |
| Atualização cadastral | 01 |
| Atendimento Psicossocial com usuários | 67 |
| Atendimento Psicossocial com as Famílias | 190 |
| Atendimento domiciliar (usuário ou familiar/cuidador) | 13 |
| Visitas domiciliares (conhecer realidade/busca-ativa) | 13 |
| Encaminhamento para o CREAS ou CRAS | 01 |
| Encaminhamento para atualização Cadastro Único | 00 |
| Encaminhamento para o INSS (BPC ou outros) | 00 |
| Encaminhamento para órgãos do Sistema de Garantia de Direitos | 00 |
| Encaminhamento para retirar documentos pessoais | 20 |
| Encaminhamento para Rede Municipal de Saúde | 00 |
| Encaminhamento para Rede Municipal de Educação | 00 |
| Fornecimento de benefícios materiais (passes de ônibus, uniforme) | 00 |
| Contato com a rede de serviços intersetorial: Saúde, CREAS, Secretaria da Assistência Social | 20 |
| Contato com a rede de serviços socioassistencial (entidades) | 04 |
| Elaboração do plano de acompanhamento individual | 20 |
| Acompanhamento do usuário no atendimento da área da saúde | 00 |
| Reunião de equipe. discussão de casos | 29 |
| Reunião de discussão de casos com Cras, Creas: (Pedido por email CREAS) | 01 |
| Reunião com a Diretoria da Entidade | 03 |
| Capacitação técnica | 00 |
| Participação em reuniões dos Conselhos de Direitos | 01 |

**ASSOCIAÇÃO DE PAIS, AMIGOS E EDUCADORES DE AUTISTAS DE JAU**

CNPJ sob nº 05.524.456/0001-74

Idalina Sanzovo Blassioli nº 115 – Jardim Dona Emilia

CEP 17215-082— Jau – SP

Fone: (14) 3418-7880

E-mail – associacao@autismojau.org

Ações Coletivas

| | |
|--|----|
| Grupo socioassistencial | 00 |
| Reunião com as famílias | 00 |
| Encontros | 00 |
| Confraternização (aniversariante do mês) | 01 |
| Passeios | 06 |
| Oficinas | |
| Oficina bem Estar e Qualidade de vida | 15 |
| Oficinas Artísticas e Manuais | 16 |
| Oficina de Jardinagem | 8 |
| Oficina de Habilidades Sociais e Prática Inclusiva | 9 |
| Oficina de Recreação, Lazer e Jogos | 20 |
| Oficina de Capoeira | 09 |
| Oficina de Cozinha | 09 |
| Oficina de autocuidado | 09 |
| Atividade Sociocultural (Filmes) | 03 |

Atividade: AÇÕES EQUIPE TÉCNICA

Objetivo: Contemplar estratégias metodológicas e instrumentais técnico operativos

Responsável: Equipe Técnica

Local: Núcleo de Educação Neyde Maria de Andrade Felipe

Data: 01 a 31 de março

Número de participantes: 02

Desenvolvimento: As ações realizadas pela equipe técnica da Assistência Autismo Jau, durante o mês de março foram: Discussões de casos, atendimentos a usuários e suas famílias, para acolhida e escuta, via presencial e ou através de contatos telefônicos, WhatsApp, para escuta, orientações, informações e envio de fotos as famílias dos usuários realizando as oficinas, passeios, evidenciando suas potencialidades e habilidades. As técnicas após contato com a secretaria da assistência social e CREAS, enviaram um informativo, através do grupo de pais, para que todos tenham conhecimento, do local, das documentações necessárias e os direitos para perpetrarem a carteirinha do Autista. Apoio na realização de oficinas externas, e acompanhamento em passeios



ASSOCIAÇÃO DE PAIS, AMIGOS E EDUCADORES DE AUTISTAS DE JAU

CNPJ sob nº 05.524.456/0001-74

Idalina Sanzovo Blassioli nº 115 – Jardim Dona Emilia

CEP 17215-082— Jau – SP

Fone: (14) 3418-7880

E-mail – associacao@autismojau.org

com os usuários e orientadores sociais, quando necessário. Orientação as famílias que tem interesse na inclusão do serviço socioassistencial, neste Centro Dia, ao Centro de Referência Especializado da Assistência Social (CREAS). Este mês a equipe técnica efetuou, visitas domiciliares para acompanhamento, escuta, realizar orientações, aplicar a pesquisa de satisfação e informar as famílias que a partir de abril, os atendimentos serão divididos, por nível, de maior apoio e menos apoio, afim de garantir, um aumento na autonomia e independência dos usuários, com respeito e apoio a sua singularidade. Alimentou prontuários, efetuou vários contatos com a rede de saúde do município para colher informações na defesa e garantia de direitos dos usuários e suas famílias que recebem atendimento domiciliar, efetuou encaminhamento para Centro de Referência Especializada da Assistência Social (CREAS), para realizarem acompanhamento de uma família fragilizada. Participação no Conselho Municipal da Pessoa com Deficiência (CMPCD). Articulação com grupo de dança, para agendar possível apresentação de diversos estilos de dança aos atendidos, pesquisa com espaços disponíveis no município para conhecer estes locais, possibilitando a ampliação do universo cultural. Efetuou-se a inclusão de uma usuária. Articulou com o Centro Especializado de Reabilitação (CER-Bauru), para informações sobre reabilitação visual de um atendido que tem tal deficiência, posteriormente informou a família sobre este serviço ofertado pelo SUS e entregou-lhe um encaminhamento para levar ao médico de sua confiança em seu posto de referência, com os procedimentos necessários para ser atendido neste Centro. Participaram de roda de conversa com os usuários, este momento é de acolhida e escuta, as técnicas observam através dos relatos dos atendidos, possíveis demandas.

ATIVIDADES COLETIVAS

Atividade: Reunião de equipe

Objetivo: Planejar e avaliar as atividades, discussão de caso, definir novas estratégias para o serviço socioassistencial entre outros.

Responsável: Orientadores Sociais

Local: Núcleo de Educação Neyde Maria de Andrade Felipe

Data: 06, 13, 20, 27

Número de participantes: 02

Desenvolvimento: As reuniões ocorrem todas segundas-feiras entre os orientadores sociais com intuito de elaborar o planejamento semanal, preparar as atividades de acordo com seus objetivos.

**ASSOCIAÇÃO DE PAIS, AMIGOS E EDUCADORES DE AUTISTAS DE JAU**

CNPJ sob nº 05.524.456/0001-74

Idalina Sanzovo Blassioli nº 115 – Jardim Dona Emilia

CEP 17215-082— Jau – SP

Fone: (14) 3418-7880

E-mail – associacao@autismojau.org

A realização, e preparação de todo material que serão utilizados dentro das atividades propostas, bem como organização das oficinas dentro da semana. Após são encaminhadas a equipe técnica, para avaliação e providenciar materiais para a execução das atividades planejadas conforme descritas no plano de trabalho. Neste dia além do planejamento, os orientadores, preenchem prontuários, analisa as oficinas desenvolvidas, para possível mudança nas atividades, visando a qualidade e o interesse da coletividade.

Reunião Conselho Municipal da Pessoa com Deficiência (CMPCD)

Objetivo: Conhecer a legislação e garantir a qualidade das informações que são passadas aos conselheiros de forma a subsidiar a tomada de decisões; assessorar as ações do conselho visando à garantia da qualidade dos serviços prestados e informar comunidade e família acerca dos seus direitos.

Responsável: Presidente CMPCD

Local: Espaço Pedagógico

Data: 29/03/2023

Número de participantes: 02

Desenvolvimento: A reunião do mês de março do Conselho Municipal da Pessoa com Deficiência, ocorreu no dia 29, no Espaço Pedagógico, das 09:00 as 10:30h, os principais assuntos tratados foram: apresentação dos ofícios enviados, para realizar as reuniões em lugares diversificados, abrangendo toda rede do município e os espaços utilizados pela comunidade (PCD), cujo objetivo é ter visibilidade, participação social, discutir e propor, melhorias para acessibilidade através de políticas públicas. O presidente do conselho informou que está articulando com o Conselho da Pessoa com Deficiência Estadual, afim de detectar maiores dificuldades das pessoas com deficiência em acessar as políticas públicas, bem como fortalecer o conselho, para atuações mais efetivas, como criação de fundo e mecanismos para recebimento e destinação de verbas, entre outros.

Os conselheiros apontaram problemas sem devolutiva, como transporte público, os banheiros da rodoviária e acessibilidade nos espaços públicos e privados. Sobre esta questão o presidente apresentou os ofícios enviados aos secretários responsáveis das respectivos pastas, solicitando reunião, para decidir propostas em conjunto, porem até a data desta reunião, não havia recebido



ASSOCIAÇÃO DE PAIS, AMIGOS E EDUCADORES DE AUTISTAS DE JAU

CNPJ sob nº 05.524.456/0001-74

Idalina Sanzovo Blassioli nº 115 – Jardim Dona Emilia

CEP 17215-082— Jau – SP

Fone: (14) 3418-7880

E-mail – associacao@autismojau.org

resposta, sendo assim como última alternativa, acionar a promotoria do município, que já acompanha estes casos supracitados. Em palavra livre as conselheiras representando Associação de Autismo, realizaram a socialização, convidando todos os presentes, a prestigiarem, o evento em comemoração do Dia Mundial da Conscientização do Autismo, que ocorrerá no dia 01/04/2023, das 13:00 as 17:00h.



OFICINAS

Oficina de Bem estar e Qualidade de Vida

Objetivo: Melhorar a qualidade de vida, redução do estresse, promoção da autonomia e elevação da autoestima.

Responsável: Orientadores Sociais

Local: Núcleo Educacional Neyde Maria de Andrade Felipe

Data: 01, 02, 03, 06, 07, 09, 10, 13,14,15,16,17, 21, 23, 27

12
[Handwritten signature]



ASSOCIAÇÃO DE PAIS, AMIGOS E EDUCADORES DE AUTISTAS DE JAÚ

CNPJ sob nº 05.524.456/0001-74

Idalina Sanzovo Blassioli nº 115 – Jardim Dona Emilia

CEP 17215-082— Jau – SP

Fone: (14) 3418-7880

E-mail – associacao@autismojau.org

Número de participantes: 11

Desenvolvimento: No mês de março, as oficinas ocorreram semanalmente nos dias acima referido, totalizando quinze oficinas. Foram elaborados circuitos aeróbicos no pátio da associação, utilizando itens como pneus, jump, cones, bola, dentre outros. Através do comando de voz e em alguns casos com apoio, os orientadores fizeram o circuito com os assistidos um a um. Nesse mês foi realizado a integração com a sala dos adultos da educação para a socialização dos usuários no período da manhã, toda sexta-feira da semana fazem uma caminhada até o CEU - Centro de Artes e Esportes Unificados de Jaú para a realização de atividades em conjunto na quadra poliesportiva. Outra oficina realizada foram os relaxamentos e alongamentos, utilizando cadeiras, tapetes e o próprio corpo para melhoria da flexibilidade e do aumento dos movimentos. Além das caminhadas em torno da escola, no bairro e nas proximidades da Associação. Conforme relatos dos orientadores, observação da equipe técnica os objetivos da oficina de qualidade e bem estar de vida foram atingidos.

Circuito aeróbico

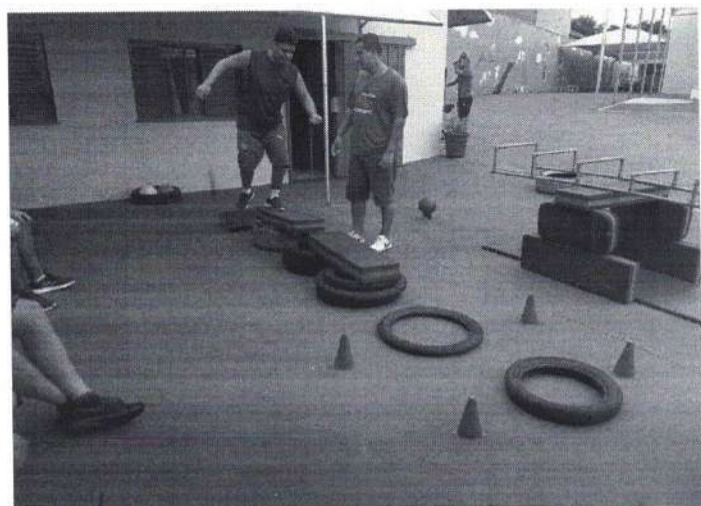



ASSOCIAÇÃO DE PAIS, AMIGOS E EDUCADORES DE AUTISTAS DE JAU

CNPJ sob nº 05.524.456/0001-74

Idalina Sanzovo Blassioli nº 115 – Jardim Dona Emilia

CEP 17215-082— Jau – SP

Fone: (14) 3418-7880

E-mail – associacao@autismojau.org

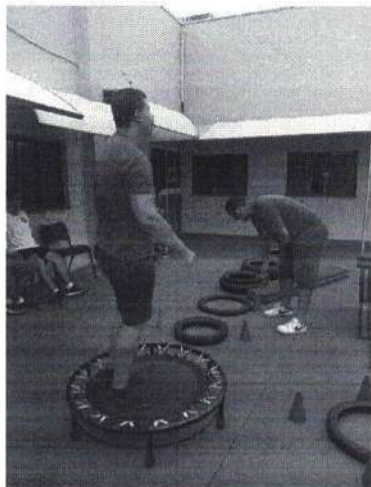
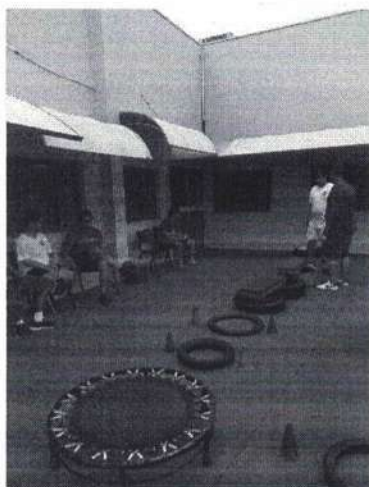

Alongamento/relaxamento

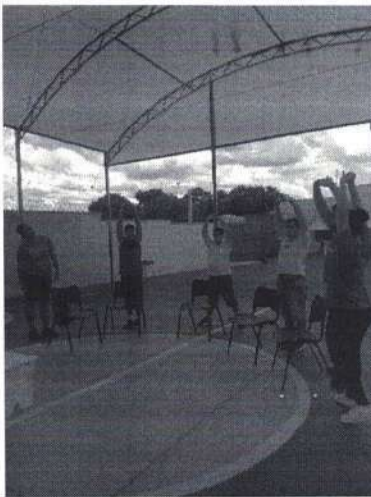

Caminhada e integração no CEU



ASSOCIAÇÃO DE PAIS, AMIGOS E EDUCADORES DE AUTISTAS DE JAU

CNPJ sob nº 05.524.456/0001-74

Idalina Sanzovo Blassioli nº 115 – Jardim Dona Emilia

CEP 17215-082— Jau – SP

Fone: (14) 3418-7880

E-mail – associacao@autismojau.org



Oficina de Culinária

Objetivo: Promover autonomia e independência, desenvolver autoestima.

Responsável: Orientadores Sociais

Local: Núcleo Educacional Neyde Maria de Andrade Felipe

Data: 01, 03, 08, 10, 17, 22, 24, 29, 31

Número de participantes: 09

Desenvolvimento: A oficina de cozinha é realizada duas vezes na semana, durante as



ASSOCIAÇÃO DE PAIS, AMIGOS E EDUCADORES DE AUTISTAS DE JAU

CNPJ sob nº 05.524.456/0001-74

Idalina Sanzovo Blassioli nº 115 – Jardim Dona Emilia

CEP 17215-082— Jau – SP

Fone: (14) 3418-7880

E-mail – associacao@autismojau.org

quartas-feiras com os usuários do período matutino, e nas sextas-feiras com os usuários do período vespertino. Os procedimentos da oficina são explicados anteriormente ao início das receitas, separados e organizados os itens, e com o comando e apoio dos orientadores os usuários ajudam no preparo de cada receita. Excepcionalmente na quarta-feira dia 15/03 não foi realizada a oficina por conta de uma atividade de AVD (prática inclusiva) aonde os usuários do período da manhã foram até a padaria para tomar café da manhã. No mais, as oficinas foram realizadas de acordo com as datas acima mencionadas. Os usuários da manhã, com apoio e orientações, confeccionaram bolo e enquanto aguardavam assar, lancharam com pão de queijo. Os usuários do período da tarde realizaram a confecção de dois bolos e coberturas diversificadas, sendo um bolo para os usuários que frequentam a associação aos sábados, e outro bolo para degustação própria.

Oficina de cozinha

Usuários periodo matutino

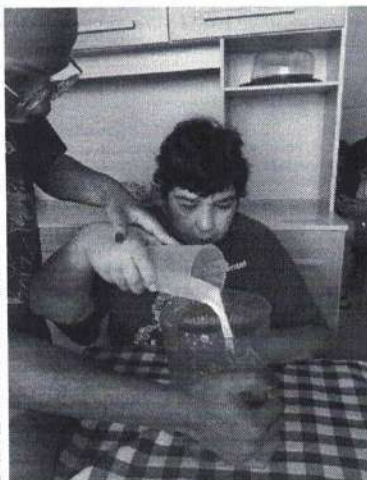

Usuarios periodo vespertino



ASSOCIAÇÃO DE PAIS, AMIGOS E EDUCADORES DE AUTISTAS DE JAU

CNPJ sob nº 05.524.456/0001-74

Idalina Sanzovo Blassioli nº 115 – Jardim Dona Emilia

CEP 17215-082— Jau – SP

Fone: (14) 3418-7880

E-mail – associacao@autismojau.org

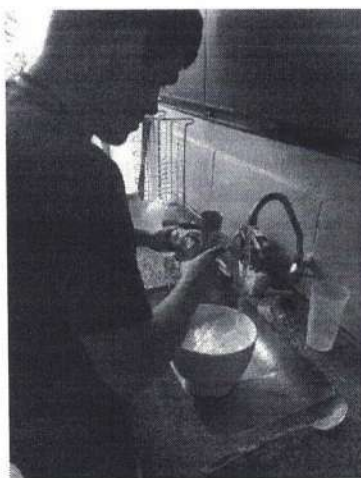

Oficina de Recreação, Lazer e Jogos

Objetivo: Promoção da autonomia e elevação da autoestima, alegria e diversão.

Responsável: Orientadores Sociais

Local: Núcleo Educacional Neyde Maria de Andrade Felipe

Data: 01, 06, 07, 08, 09, 10, 14, 15, 16, 17, 20, 21, 22, 23, 24, 27, 28, 29, 30, 31

Número de participantes: 13

Desenvolvimento: No mês de março obtivemos vinte oficinas de recreação, lazer e jogos. Nas oficinas foram trabalhados música, karaokê, jogos socioeducativos individuais



ASSOCIAÇÃO DE PAIS, AMIGOS E EDUCADORES DE AUTISTAS DE JAÚ

CNPJ sob nº 05.524.456/0001-74

Idalina Sanzovo Blassioli nº 115 – Jardim Dona Emilia

CEP 17215-082— Jau – SP

Fone: (14) 3418-7880

E-mail – associacao@autismojau.org

e em equipe, sessões de cinema, além de passeio externo até o mercado para comprar os itens da oficina de cozinha, foram também até a perfumaria para comprar os itens utilizados nas oficinas de AVD (auto cuidado), e um lanche na padaria. Esse mês em conjunto com os adultos da escola, os usuários do período da manhã também puderam participar das oficinas de música com o professor da associação, onde é realizado uma roda com todos os usuários, o professor canta e toca violão e os usuários acompanham através de alguns instrumentos ou apenas na cantoria, dessa forma há uma socialização entre os adultos assistência/escola. Essa oficina é realizada em área externa dentro da associação. Outra oficina que foi realizada esse mês é a socialização no CEU - Centro de Artes e Esportes Unificados de Jaú, as turmas dos adultos caminham até o CEU e juntos realizam atividades e jogos em grupos. As sessões de cinema através de retroprojeter e som ambiente, também foram unificadas com os adultos da educação, assistiram os filmes: Karate Kid, Sing, e Pedro Coelho. A junção dos adultos da assistência e escola está sendo muito positiva e produtiva, dessa forma todos os usuários conseguem socializar entre si e ter maior aproveitamento das oficinas, além da promoção do desenvolvimento de regras, estimulação do raciocínio lógico, coordenação.

Compras Supermercado

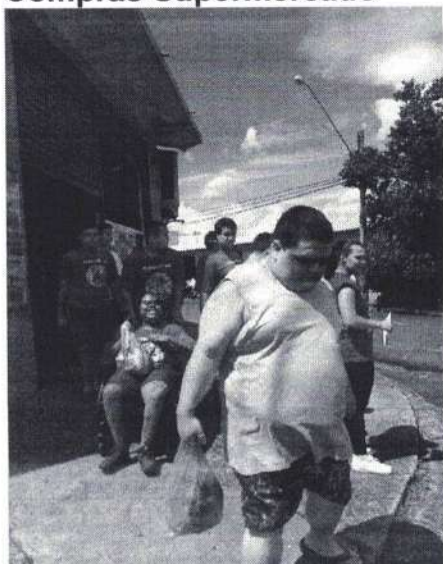

Café da manhã na padaria





ASSOCIAÇÃO DE PAIS, AMIGOS E EDUCADORES DE AUTISTAS DE JAÚ

CNPJ sob nº 05.524.456/0001-74

Idalina Sanzovo Blassioli nº 115 – Jardim Dona Emilia

CEP 17215-082— Jau – SP

Fone: (14) 3418-7880

E-mail – associacao@autismojau.org

Compras na perfumaria



Sorveteria



Área de socialização/Música/Socialização adultos CEU/Jogos





ASSOCIAÇÃO DE PAIS, AMIGOS E EDUCADORES DE AUTISTAS DE JAU

CNPJ sob nº 05.524.456/0001-74

Idalina Sanzovo Blassioli nº 115 – Jardim Dona Emilia

CEP 17215-082— Jau – SP

Fone: (14) 3418-7880

E-mail – associacao@autismojau.org



Oficina de Atividades Artísticas e Manuais

Objetivo Desenvolver a curiosidade, criatividade a relação com as formas através de, confecção de trabalhos, visuais, pintura, desenho, dobraduras, recorte, colagem, incentivando novas habilidades e promover a auto autoestima dos usuários.

Responsável: Orientadores Sociais

Local: Núcleo Educacional Neyde Maria de Andrade Felipe

Data 02, 03, 06, 07, 08, 10, 13, 15, 16, 21, 22, 23, 24, 27, 28, 30

Número de participantes: 13

Desenvolvimento As oficinas no mês de março tiveram foco principal a confecção da lembrança em comemoração ao dia internacional da mulher e na confecção dos itens para venda no dia do evento da Conscientização do Autismo da associação realizado no sábado dia 01/04 no clube Palmeiras. Os usuários da assistência confeccionaram itens para venda e exposição de produtos em barraca de exposição no evento. Os usuários realizaram atividades com argila, confeccionaram e decoraram caixas em MDF em diversos tamanhos, usaram a criatividade na pintura em tecido de guardanapo, pintura em quadros, dobradura em origamis. Para o dia internacional das mulheres, os orientadores organizaram a montagem de uma flor, feita em material de EVA colorido, palito e um bombom para presentear as mulheres (mães), cada usuário optou pela cor



ASSOCIAÇÃO DE PAIS, AMIGOS E EDUCADORES DE AUTISTAS DE JAU

CNPJ sob nº 05.524.456/0001-74

Idalina Sanzovo Blassioli nº 115 – Jardim Dona Emilia

CEP 17215-082— Jau – SP

Fone: (14) 3418-7880

E-mail – associacao@autismojau.org

preferida para decoração e levaram o item para a casa. Os orientadores elaboraram um quadro relacionado ao Autismo para amostra no dia do evento, além dos itens para venda como caixas em MDF, de tamanhos diversificados, kit de pulseiras, kit de guardanapos. De acordo com fotos, relatos e acompanhamento das técnicas nas atividades, as oficinas foram realizadas com êxito durante o mês.

Confecção de vaso em argila e pintura

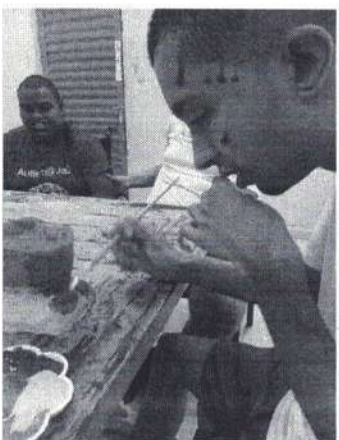

Pintura e decoração caixas em MDF, guardanapos, quadros decorativos



ASSOCIAÇÃO DE PAIS, AMIGOS E EDUCADORES DE AUTISTAS DE JAÚ

CNPJ sob nº 05.524.456/0001-74

Idalina Sanzovo Blassioli nº 115 – Jardim Dona Emilia

CEP 17215-082— Jaú – SP

Fone: (14) 3418-7880

E-mail – associacao@autismojau.org

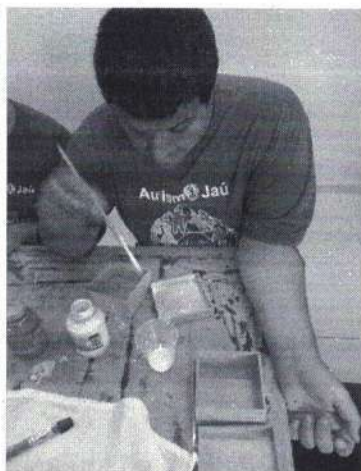



ASSOCIAÇÃO DE PAIS, AMIGOS E EDUCADORES DE AUTISTAS DE JAU

CNPJ sob nº 05.524.456/0001-74

Idalina Sanzovo Blassioli nº 115 – Jardim Dona Emilia

CEP 17215-082— Jau – SP

Fone: (14) 3418-7880

E-mail – associacao@autismojau.org

Dobraduras e origames

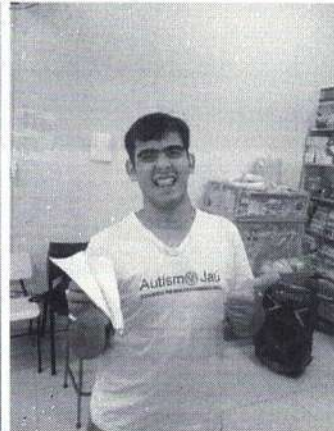

Confecção de lembrança dia internacional da mulher





ASSOCIAÇÃO DE PAIS, AMIGOS E EDUCADORES DE AUTISTAS DE JAU

CNPJ sob nº 05.524.456/0001-74

Idalina Sanzovo Blassioli nº 115 – Jardim Dona Emilia

CEP 17215-082— Jau – SP

Fone: (14) 3418-7880

E-mail – associacao@autismojau.org

Oficina de Jardinagem

Objetivo: Promover o contato com a natureza, adquirir responsabilidade ambiental e diminuir o estresse.

Responsável: Orientadores Sociais

Local: Núcleo Educacional Neyde Maria de Andrade Felipe

Data: 03, 10, 17, 23, 24, 28, 29, 30

Número de participantes: 13

Desenvolvimento: As oficinas de jardinagem aconteceram com mais frequência nesse mês de março por conta da estabilidade e melhora do tempo. Foi realizado um planejamento para o nível 1, alunos do período vespertino, para plantio e cultivo de alface na horta, com o objetivo dos usuários plantar, cultivar, colher e futuramente vender essas alfaces dentro da própria instituição. O orientador e uma técnica foram buscar as mudas no sitio Amadeu Botelho, e preparam a terra para o plantio. Em seguida, dentro do planejamento diário os usuários fizeram o plantio das mudas, e diariamente o nível 1 e o 2, fazem a rega e a manutenção necessária na horta. Dessa forma podendo trabalhar questões de interação social, responsabilidade, sustentabilidade, autonomia e funcionalidade dos usuários para uma possível inserção do emprego apoiado.





ASSOCIAÇÃO DE PAIS, AMIGOS E EDUCADORES DE AUTISTAS DE JAÚ

CNPJ sob nº 05.524.456/0001-74

Idalina Sanzovo Blassioli nº 115 – Jardim Dona Emilia

CEP 17215-082— Jau – SP

Fone: (14) 3418-7880

E-mail – associacao@autismojau.org

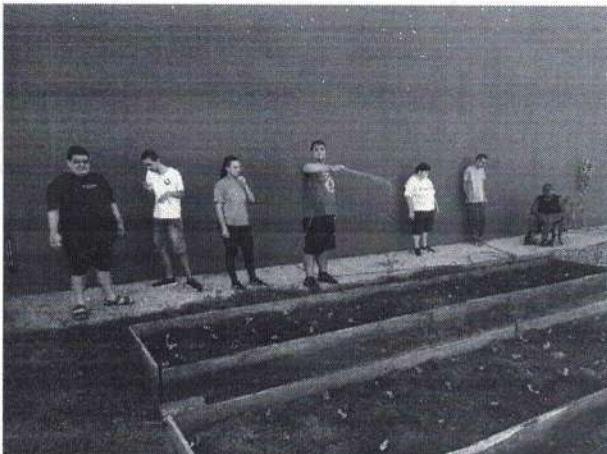
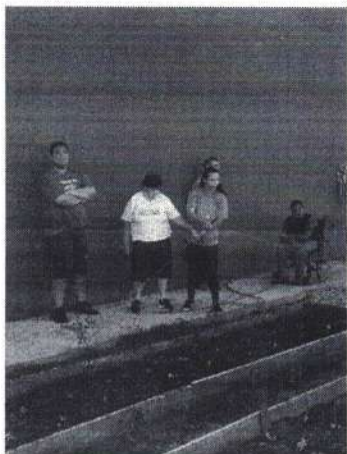

**ASSOCIAÇÃO DE PAIS, AMIGOS E EDUCADORES DE AUTISTAS DE JAU**

CNPJ sob nº 05.524.456/0001-74

Idalina Sanzovo Blassioli nº 115 – Jardim Dona Emilia

CEP 17215-082— Jau – SP

Fone: (14) 3418-7880

E-mail – associacao@autismojau.org

Oficina de Capoeira

Objetivo: Socialização, expressão corporal, ritmo, ganho de autoconfiança, elevação da autoestima, inclusão e comunicação.

Responsável: Instrutor de Capoeira

Local: Núcleo Educacional Neyde Maria de Andrade Felipe

Data: 01, 08, 10, 15, 17, 22, 24, 29, 31

Número de participantes: 13

Desenvolvimento: Em março as oficinas de capoeira aconteceram em ambos os períodos. No período matutino houve uma junção com os adultos da escola para que os usuários da manhã também pudessem participar e usufruir dessa oficina. Cabe salientar que esta oficina houve alteração de dia. Dessa forma, nesse mês as oficinas aconteceram as quartas-feiras no período vespertino, e as sextas-feiras no período matutino. Exclusivamente nesse mês, o capoeirista em conjunto com os orientadores sociais, focou as oficinas mais na execução da ginga e manejo de instrumentos como berimbau, atabaque, pandeiros, agogôs para apresentação que foi realizada no clube palmeiras no Dia Mundial da Conscientização do Autismo. A associação forneceu inclusive roupa exclusiva para a apresentação dos assistidos. O orientador e capoeirista elaboraram uma adaptação com o usuário William, por conta de uma atrofia na mão, possuindo mão em garra, através de bandagem para que o mesmo conseguisse segurar e apoiar o berimbau. As oficinas foram bem proveitosas e satisfatórias no mês de março.



ASSOCIAÇÃO DE PAIS, AMIGOS E EDUCADORES DE AUTISTAS DE JAU

CNPJ sob nº 05.524.456/0001-74

Idalina Sanzovo Blassioli nº 115 – Jardim Dona Emilia

CEP 17215-082— Jau – SP

Fone: (14) 3418-7880

E-mail – associacao@autismojau.org

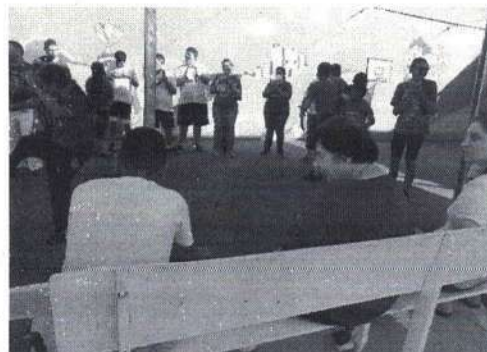
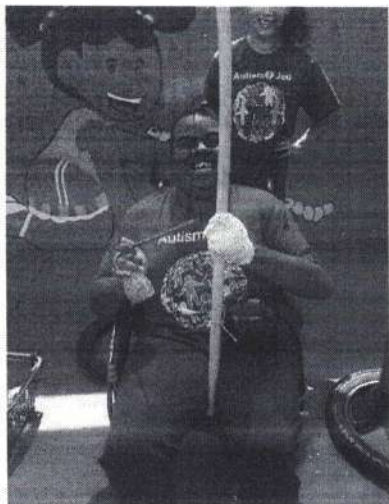
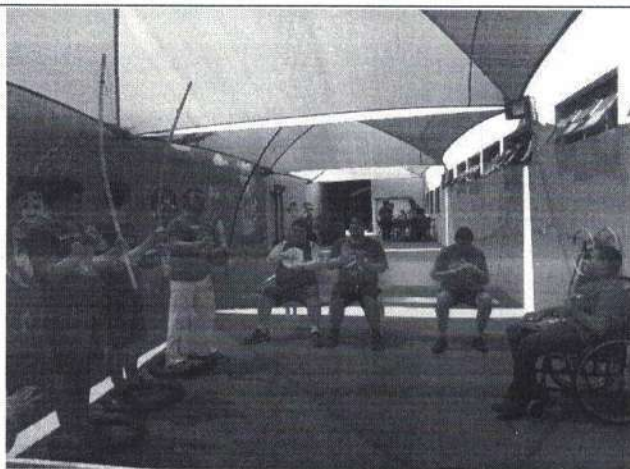

**ASSOCIAÇÃO DE PAIS, AMIGOS E EDUCADORES DE AUTISTAS DE JAU**

CNPJ sob nº 05.524.456/0001-74

Idalina Sanzovo Blassioli nº 115 – Jardim Dona Emilia

CEP 17215-082— Jau – SP

Fone: (14) 3418-7880

E-mail – associacao@autismojau.org

Oficina de Habilidades Sociais e Pratica Inclusiva

Objetivo: Proporcionar maior autonomia e independência, elevação da auto estima, descoberta de novas habilidades, conhecimento cultural.

Responsável: Orientadores e equipe técnica

Local: Núcleo Educacional Neyde Maria de Andrade Felipe

Data: 01, 02, 03, 08, 09, 15, 16, 22, 24

Número de participantes: 13

Desenvolvimento: Nesse mês de março as oficinas de habilidades sociais e pratica inclusiva se basearam nas oficinas de atividade de vida diária com foco na prevenção do auto cuidado. Os orientadores auxiliam os usuários a utilização do antitranspirante, do protetor solar, e hidratante. Os orientadores fazem uso do lavatório para lavagem dos cabelos, e como apoio, explicam o passo a passo para reforçar o hábito da lavagem dos cabelos em suas casas, secam, escovam e finalizam com gel próprio para cabelo. Nesse mês foi disponibilizado esmalte, e lixa para cuidados com as unhas. As oficinas de atividade de vida diária são realizadas semanalmente em ambos períodos. Os usuários inclusive foram até a perfumaria Zafree para a compra dos próprios itens da oficina de beleza. Compraram itens para os novos usuários da assistência e novos itens para complementar as oficinas. Após as compras, fizeram uma caminhada no centro da cidade, foram até uma sorveteria, cada usuario foi até o balcão acompanhado por um orientador ou técnica para poder escolher o sabor de sua preferência para degustação. Outra prática inclusiva foi o café da manhã na padaria para os usuários do período matutino, e café da tarde para os usuários do período vespertino. Os usuários puderam escolher o próprio lanche e bebida. Uma outra oficina realizada este mês com saída externa, foi a entrega das caixas solidárias da pascoa. Os usuários organizaram caixas de papelão, embrulharam, para deixar em pontos de arrecadação espalhados na cidade de jau, para a contribuição de caixas de bombons para a pascoa; Que deverão ser entregues na semana referente a comemoração. Dessa forma, os assistidos foram com o orientador e uma técnica fazer a entrega dessas caixas nos pontos de arrecadação. Outra forma de pratica inclusiva realizada com toda equipe é a roda de conversa que é



ASSOCIAÇÃO DE PAIS, AMIGOS E EDUCADORES DE AUTISTAS DE JAU

CNPJ sob nº 05.524.456/0001-74

Idalina Sanzovo Blassioli nº 115 – Jardim Dona Emilia

CEP 17215-082— Jau – SP

Fone: (14) 3418-7880

E-mail – associacao@autismojau.org

realizada toda segunda-feira entre usuários e equipe. Tem como embasamento saber um pouco mais sobre o final de semana dos assistidos, para que dessa forma a equipe firme ainda mais vinculo e entrosamento. Além de promover a convivência em grupo, atividades desse tipo ajudam no crescimento pessoal, na percepção da participação de cada um na sociedade, no aprimoramento da disciplina, do respeito ao próximo, entre diversos outros aspectos.

Oficina AVD - Atividade vida diária

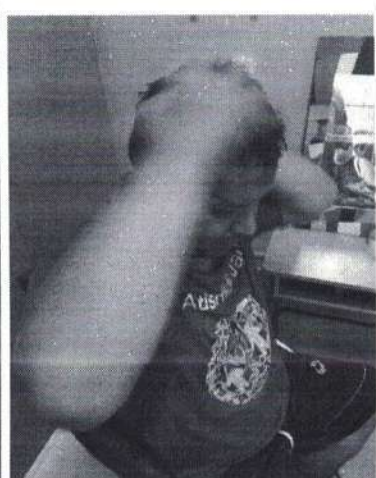
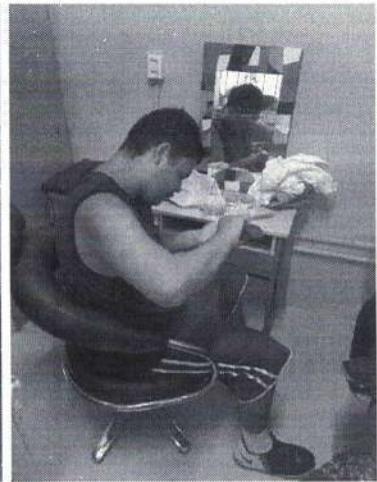
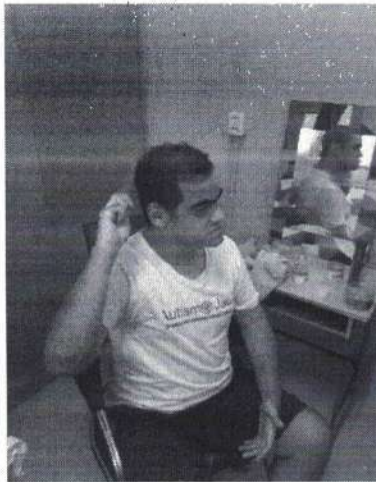



ASSOCIAÇÃO DE PAIS, AMIGOS E EDUCADORES DE AUTISTAS DE JAÚ

CNPJ sob nº 05.524.456/0001-74

Idalina Sanzovo Blassioli nº 115 – Jardim Dona Emilia

CEP 17215-082— Jau – SP

Fone: (14) 3418-7880

E-mail – associacao@autismojau.org

Prática Inclusiva no comércio e novas habilidades

Supermercado

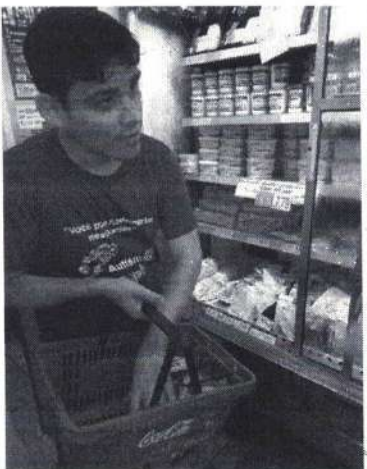
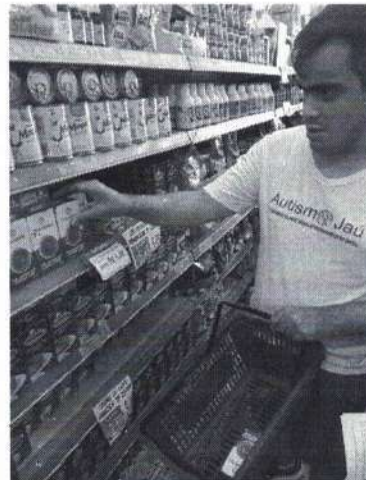

Perfumaria/centro/sorveteria



ASSOCIAÇÃO DE PAIS, AMIGOS E EDUCADORES DE AUTISTAS DE JAÚ

CNPJ sob nº 05.524.456/0001-74

Idalina Sanzovo Blassioli nº 115 – Jardim Dona Emilia

CEP 17215-082— Jau – SP

Fone: (14) 3418-7880

E-mail – associacao@autismojau.org





ASSOCIAÇÃO DE PAIS, AMIGOS E EDUCADORES DE AUTISTAS DE JAU

CNPJ sob nº 05.524.456/0001-74

Idalina Sanzovo Blassioli nº 115 – Jardim Dona Emilia

CEP 17215-082— Jau – SP

Fone: (14) 3418-7880

E-mail – associacao@autismojau.org

Sorveteria



Padaria



Handwritten signature or initials.



ASSOCIAÇÃO DE PAIS, AMIGOS E EDUCADORES DE AUTISTAS DE JAU

CNPJ sob nº 05.524.456/0001-74

Idalina Sanzovo Blassioli nº 115 – Jardim Dona Emilia

CEP 17215-082— Jau – SP

Fone: (14) 3418-7880

E-mail – associacao@autismojau.org



Roda de conversa entre usuários/equipe





ASSOCIAÇÃO DE PAIS, AMIGOS E EDUCADORES DE AUTISTAS DE JAU

CNPJ sob nº 05.524.456/0001-74
 Idalina Sanzovo Blassioli nº 115 – Jardim Dona Emilia
 CEP 17215-082— Jau – SP
 Fone: (14) 3418-7880
 E-mail – associacao@autismojau.org

10. METAS E INDICADORES

| OBJETIVO | META | INDICADOR | RESULTADOS ALCANÇADOS |
|---|--|--|--|
| Promover a autonomia e a melhoria da qualidade de vida de pessoas com deficiência e idosas com dependência, seus cuidadores e sus famílias; | - Realizar no mínimo 02 (dois) tipos de atividades diárias com cada grupo de (até 30 usuários), incluindo oficinas e/ou grupos. | - Melhoria da qualidade de vida dos usuários. - Aumento da autonomia dos usuários. - Fortalecimento da convivência social e comunitária. | (x) Ultrapassou a meta () Cumpriu a meta () Cumpriu parcialmente a meta () Não atingiu a meta- justificar no item a seguir |
| | - Realizar no mínimo 01 (um) grupo pela equipe técnica de referência do serviço (Assistente Social, Psicólogo/o e Terapeuta Ocupacional), por mês com grupos de até 30 usuários. | - Garantia de acesso à informação sobre os direitos sociais. - Melhoria da qualidade de vida dos usuários. | (x) Ultrapassou a meta () Cumpriu a meta () Cumpriu parcialmente a meta () Não atingiu a meta- justificar no item a seguir |
| Desenvolver ações especializadas para a superação das situações violadoras de direitos que contribuem para a intensificação da dependência; | - Participar de no mínimo 01 (uma) campanha de combate à violência contra pessoa com deficiência em conjunto com o CREAS e os órgãos de garantia e defesa de direitos. | - Redução dos agravos decorrentes de situações violadoras de direitos. | () Ultrapassou a meta (x) Cumpriu a meta () Cumpriu parcialmente a meta () Não atingiu a meta- justificar no item a seguir |
| | - Realizar no mínimo 02 (duas) palestras sobre os direitos sociais da pessoa com deficiência (com familiares e usuários) | - Aumento do acesso a informações - Aumento do acesso a programas sociais. | () Ultrapassou a meta () Cumpriu a meta (x) Cumpriu parcialmente a meta () Não atingiu a meta- justificar no item a seguir |



ASSOCIAÇÃO DE PAIS, AMIGOS E EDUCADORES DE AUTISTAS DE JAÚ

CNPJ sob nº 05.524.456/0001-74

Idalina Sanzovo Blassioli nº 115 – Jardim Dona Emilia

CEP 17215-082 — Jaú – SP

Fone: (14) 3418-7880

E-mail – associacao@autismojau.org

| | | | |
|---|--|---|--|
| <p>Prevenir o acolhimento e a segregação dos usuários do serviço, assegurando o direito à convivência familiar e comunitária;</p> | <p>- Realizar no mínimo 01 (uma) confraternização entre os usuários e suas famílias durante o ano. - Realizar no mínimo 02 (dois) passeios durante o ano.</p> | <p>- Fortalecimento da convivência familiar. - Fortalecimento da convivência social e comunitária.</p> | <p>() Ultrapassou a meta (x) Cumpriu a meta () Cumpriu parcialmente a meta () Não atingiu a meta- justificar no item a seguir (x) Ultrapassou a meta () Cumpriu a meta () Cumpriu parcialmente a meta () Não atingiu a meta- justificar no item a seguir</p> |
| <p>Promover acessos a benefícios, programas de transferência de renda e outros serviços socioassistenciais, das demais políticas públicas setoriais e do Sistema de Garantia de Direitos;</p> | <p>- Construir o PAF – Plano de Acompanhamento Familiar em conjunto com o CREAS e a rede de serviços, sendo as metas revistas no mínimo 01(uma) vez por ano; - Articular 01(uma) ação em conjunto com o CREAS para atualização do cadastro único na Organização da Sociedade Civil – OSC durante o ano.</p> | <p>- Aumento do cuidado com os usuários e com família para fortalecimento de sua função protetiva. - Aumento da autonomia dos usuários - Aumento o acesso aos programas sociais. - Ampliação o acesso à bens e serviços públicos ou privados</p> | <p>() Ultrapassou a meta (x) Cumpriu a meta () Cumpriu parcialmente a meta () Não atingiu a meta- justificar no item a seguir () Ultrapassou a meta () Cumpriu a meta (x) Cumpriu parcialmente a meta () Não atingiu a meta- justificar no item a seguir</p> |
| <p>Promover apoio às famílias na tarefa de cuidar, visando à autonomia dos envolvidos e não somente cuidados de manutenção;</p> | <p>- Realizar no mínimo 01 (uma) visita domiciliar às famílias durante o ano pela equipe técnica (Assistente Social e Psicólogo); - Realizar visitas regulares às famílias que necessitam</p> | <p>- Aquisição de habilidades para o cuidado da pessoa com deficiência - Indicação da autonomia e melhora relacional no domicílio - Aumento o cuidado com a família para fortalecimento de sua</p> | <p>(x) Ultrapassou a meta () Cumpriu a meta () Cumpriu parcialmente a meta () Não atingiu a meta- justificar no item a seguir</p> |



ASSOCIAÇÃO DE PAIS, AMIGOS E EDUCADORES DE AUTISTAS DE JAÚ

CNPJ sob nº 05.524.456/0001-74

Idalina Sanzovo Blassioli nº 115 – Jardim Dona Emilia

CEP 17215-082— Jau – SP

Fone: (14) 3418-7880

E-mail – associacao@autismojau.org

| | | | |
|--|---|---|---|
| <p>Acompanhar o deslocamento e viabilizar o desenvolvimento do usuário no acesso aos serviços básicos, tais como: bancos, mercados, farmácias, conforme suas necessidades;</p> <p>Prevenir situações de sobrecarga e desgaste de vínculos provenientes da relação de prestação/demanda de cuidados permanente;/ prolongados.</p> | <p>de apoio no domicílio. (frequência a ser determinada pela equipe técnica e de apoio no PAF – Plano de Acompanhamento Familiar)</p> <p>- Realizar 01(uma) ação semestral com cada usuário que possua compreensão da ação.</p> <p>- Realizar no mínimo 04 (quatro) ações com as famílias/durante o ano, incluindo reuniões, oficinas ou grupos com temas socioassistenciais;</p> | <p>função protetiva.</p> <p>- Diminuição da sobrecarga dos cuidadores advinda do cuidado continuado à pessoas com deficiência</p> <p>- Melhorar a qualidade de vida familiar</p> <p>- Aumento da autonomia dos usuários.</p> <p>- Aumento do cuidado com a família para fortalecimento de sua função protetiva.</p> <p>- Diminuição da sobrecarga dos cuidadores advinda da prestação continuada de cuidados a pessoas com deficiência</p> <p>- Fortalecimento da convivência familiar e comunitária.</p> | <p>(x) Ultrapassou a meta</p> <p>() Cumpriu a meta</p> <p>() Cumpriu parcialmente a meta</p> <p>() Não atingiu a meta- justificar no item a seguir</p> <p>(x) Ultrapassou a meta</p> <p>() Cumpriu a meta</p> <p>() Cumpriu parcialmente a meta</p> <p>() Não atingiu a meta- justificar no item a seguir</p> |
|--|---|---|---|



ASSOCIAÇÃO DE PAIS, AMIGOS E EDUCADORES DE AUTISTAS DE JAU

CNPJ sob nº 05.524.456/0001-74
Idalina Sanzovo Blassioli nº 115 – Jardim Dona Emilia
CEP 17215-082— Jau – SP
Fone: (14) 3418-7880
E-mail – associacao@autismojau.org

Pontos Positivos e Negativos

- **Pontos Facilitadores:** A união da equipe e sua qualidade técnica e multidisciplinar, transporte para atividades externas, a infraestrutura como o pátio semicoberto, e quadra de areia, a reforma das áreas da cozinha externa, do salão de beleza, e refeitório. A implementação da nova área social com sofás para interação entre os usuários. Pesquisa para incluir novos instrumentais para facilitar o trabalho da equipe entre si, o trabalho em equipe com os usuários, e para com a família. Aumento das visitas domiciliares dos usuários que são atendidos em casa, e das famílias dos que tem frequentemente utilizados o serviço Assistência tem possibilitado a formação de vínculo. A pesquisa de satisfação, efetuado com as famílias, foi satisfatório quanto ao serviço prestado neste Cento Dia.

A mudança de período de acordo com o nível, tem trazido mais benefícios aos usuários, pois as atividades planejadas podem ser de acordo com as habilidades de cada grupo, diante dos objetivos propostos. Inserção de uma usuária no serviço e a parcerias formada com a secretaria de Assistencia Social do Município de Jau.

- **Pontos Dificultadores:** Houve desligamento de um dos usuários, mesmo com a sensibilização realizada a família sobre os benefícios já adquirido pelo usuário, frequentando mesmo que esporadicamente o serviço, a família optou pelo desligamento, apresentando justifica. A falta de transporte ainda é nossa maior dificuldade no que tange a inserção de novos atendidos, principalmente aqueles em situação de vulnerabilidade os adultos inseridos na Associação em âmbito escolar, por idade que poderiam ser demanda da Assistência, mas observa-se uma recusa e não aceitação dos pais quando explicado sobre a independência de transporte. As famílias apresentam dificuldades em aderir às orientações importantes realizadas pela equipe, para o bom desenvolvimento da autonomia e independência dos usuários.



ASSOCIAÇÃO DE PAIS, AMIGOS E EDUCADORES DE AUTISTAS DE JAÚ

CNPJ sob nº 05.524.456/0001-74
Idalina Sanzovo Blassioli nº 115 – Jardim Dona Emilia
CEP 17215-082— Jau – SP
Fone: (14) 3418-7880
E-mail – associacao@autismojau.org

AVALIAÇÃO TÉCNICA

- Quais são as vivências no espaço de trabalho que mais produzem impactos e atingiram os objetivos?

Vínculo da equipe;

Vínculo entre equipe x usuários;

Vínculo entre equipe técnica x família;

Planejamento sistemático das ações e oficinas, possibilitando a revisão e aperfeiçoamento, conforme interesse e necessidade dos usuários;

Atendimento diário via aplicativo, comunicação via telefone, e atendimento presencial com familiares e usuários;

Visitações para atendimento individualizado familiar domiciliar;

Contato com a rede municipal e intermunicipal, na garantia efetiva de direitos.

- Quais aspectos a serem melhorados para o próximo mês?

Alcançar o maior número possível de famílias em situação de vulnerabilidade, através de contatos telefônicos, aplicativos e busca ativa;

Propiciar atividades voltadas para aumento da inclusão social, em todos os ambientes e na comunidade aos usuários de maior nível de compreensão;

Pesquisa científica para definir temáticas para as reuniões com famílias e usuários;

Implementação de novas propostas dentro das oficinas desenvolvidas;

Ampliar atividades que abranjam conhecimento a respeito das relações humanas e sexualidade, equipe técnica e usuários com maior nível de compreensão.



ASSOCIAÇÃO DE PAIS, AMIGOS E EDUCADORES DE AUTISTAS DE JAÚ

CNPJ sob nº 05.524.456/0001-74
Idalina Sanzovo Blassioli nº 115 – Jardim Dona Emilia
CEP 17215-082— Jau – SP
Fone: (14) 3418-7880
E-mail – associacao@autismojau.org

METAS

Promover a participação dos usuários em atividades voltadas para melhoria da qualidade de vida, inclusão, convivência social e autonomia.

Garantir a participação da maioria dos usuários, cada qual a sua maneira e possibilidade intelectual, nos programas e projetos desenvolvidos, tanto em prol do desenvolvimento de sua autonomia, como com foco no fortalecimento familiar.

Oferecer aos usuários e suas famílias informações, orientações e encaminhamentos, quando necessário, a fim de que tenham acesso a benefícios, programas de transferência de renda e outros serviços socioassistenciais, das demais políticas públicas setoriais e do Sistema de Garantia de Direitos.

Garantir a realização de atividades, pelo menos uma vez ao mês, aos usuários, de maior nível de compreensão com foco no desenvolvimento de habilidades voltadas à integração no mundo do trabalho.

Jaú, 15 de abril de 2023.

Priscila Ap Almeida Barros Pepe
Psicóloga – CRP 06/141622

Adriana Inês Granai
Assistente Social - CRESS 56878

**ASSOCIAÇÃO DE PAIS, AMIGOS E EDUCADORES DE AUTISTAS DE JAU**

CNPJ sob nº 05.524.456/0001-74
Italina Sanzovo Blassioli nº 115 – Jardim Dona Emilia
CEP 17215-082 – Jau – SP
Fone: (14) 3418-7880
E-mail – associacao@autismojau.org

ANEXO I: Tabela de usuários**MARÇO 2023**

| Nº | Nome | D.N. | Nº NIS | Nome da mãe/ responsável | Endereço | Telefone | Data de ingresso |
|----|---------------------------------------|------------|----------------|---|--|-----------------|---------------------|
| 1 | Alessandra Colacite | 07/03/1976 | 204.273.550-30 | Marieide Lanza Colacite | Rua Targino Meibach, 80 – Vila Industrial | (14) 3622-9085 | Fev/2023 |
| 2 | Ana Cristina De Lima Poloni | 26/07/1973 | 204.273.154-46 | Luiz Oswaldo Poloni | Rua Antonieta Botelho de Almeida Prado, 409 – Jd. Maria Luiza IV | (14) 99717-7010 | Março/2023 |
| 3 | Ana Paula Calciolari | 07/04/1975 | 210.141.104-34 | Maria Rachel Piccin Calciolari | Rua Otavio Pacheco de Almeida Prado, 513- Jd. Estádio | (14) 3622-4170 | Set/2018 |
| 4 | Denilson Rian dos Santos Ferreira | 11/09/2003 | 212.173.361-78 | Vanice A. Vieira dos Santos | Rua Leonardo Cardoso, 93 – Cila Bauab | (14) 99737-2992 | Abril/22 |
| 5 | Felipe de Oliveira Lourenço | 15/10/2002 | 238.435.152-7 | Paula Cristina Santana de Oliveira | Rua Antônia Fernandes Navarro, 239- Jardim Padre Augusto Sani | (14) 99135-9852 | Abril/2022 |
| 6 | Gabriela de Lourenço Chiquini | 11/04/1997 | 238.660.870-19 | Elen Cristina Baldon de Lourenço Chiquini | Rua Professor Lioty Toledo de Castro, 85 – Jd. Campos Prado | (14) 98148-0527 | Fev/2019 |
| 7 | Guilherme de Campos Moraes | 19/08/2001 | 213.292.158-52 | Silvia Regina Poli de Campos | Rua Aristides Cordeiro, 183 – Vila Paulista | (14) 99116-7453 | Agosto/21 |
| 8 | Guilherme Moreno Santos | 23/10/1997 | 238.654.069-00 | Cilene Prado Moreno | Rua Victorio Marangoni, 384 - Jd. Novo Horizonte | (14) 99878-1968 | Jan/2018 |
| 9 | Isleine Cristiana Lopes Santos Barros | 13/06/1985 | 200.511.512-13 | Edna Ap dos Santos Barros | Rua Primo Schiavo, 183 – Jd. Padre Augusto Sani | (14) 99173-0527 | Fev/2023 |
| 10 | João Paulo Bagarini | 06/12/1997 | 204.735.527-8 | Luiz Reginaldo Bagarini | Travessa da Amizade – Infinity Residence – Torre 2 – Apto 306 – Vila Netinho | (14) 99702-5452 | Julho/21 |



ASSOCIAÇÃO DE PAIS, AMIGOS E EDUCADORES DE AUTISTAS DE JAU

CNPJ sob nº 05.524.456/0001-74
Idalina Sanzovo Blassioli nº 115 – Jardim Dona Emilia
CEP 17215-082 – Jau – SP
Fone: (14) 3418-7880
E-mail – associacao@autismojau.org

| | | | | | | | |
|----|-----------------------------|------------|----------------|---------------------------------------|---|-----------------|------------|
| 11 | João Vítor L. Novais Junior | 13/09/2004 | 124.173.965-66 | Ana Lucia Cegovia | Av Maria Helena Cantador C. Mello | (14) 991355934 | Outubro/22 |
| 12 | Juliano César Fernandes | 17/05/1993 | 210.140.990-66 | Célia Regina Alves | Travessa Domingos Pena, 51 – Centro | (14) 99604-4767 | Julho/21 |
| 13 | Leonardo Maciel | 08/08/1995 | 206.068.525-27 | Acareci Azevedo Maciel | R. Caetano Zafra Chancez, 430 – Jd. João Balan I | (14) 99704-1111 | Set/2018 |
| 14 | Lucas Souza Domingos | 08/06/2002 | 238.692.803-83 | Cristiane de Fátima Souza Domingos | R. Etelvino Ferraz Teixeira, 505 – Jd. América | (14) 98123-6584 | Mai/2021 |
| 15 | Lucas Matheus Milani | 03/05/1996 | 238.760.555-86 | Antonio Donizete Milani | R. José Bernardi, 99 – Jd. Bernardi | (14) 99705-3321 | Set/2019 |
| 16 | Rafael Moreno Santos | 23/10/1997 | 238.654.082-45 | Cilene Prado Moreno | R. Victorio Marangoni, 384 - Jd. Novo Horizonte | (14) 99878-1968 | Jan/2018 |
| 17 | Sérgio Nascimento de Souza | 14/10/1980 | 213.499.933-11 | Carlinda Nascimento de Souza | R. Antônia Pires de Campos, 409 – Vila Maria | (14) 3621-3486 | Abril/2022 |
| 18 | Sergio Luiz da Silva** | | 166.183.808.13 | Valeria Cristina Matos | R. André Ovídio Garcia, 281 Cidade Alta | (14) 996653235 | Março/2023 |
| 19 | William Mesquita Ferreira | 26/01/1998 | 237.880.115-28 | Dirce Pereira Mesquita Ferreira | R. Antônio Filipi, 271 – Jd. dona Emília | (14) 99721-8124 | Abril/2022 |

** Usuário 18 Aguardando documentação com CID



ASSOCIAÇÃO DE PAIS, AMIGOS E EDUCADORES DE AUTISTAS DE JAU

CNPJ sob nº 05.524.456/0001-74
 Idalina Sanzovo Blassioli nº 115 – Jardim Dona Emilia
 CEP 17215-082 – Jau – SP
 Fone: (14) 3418-7880
 E-mail – associacao@autismojau.org

ANEXO II: Tabela de presença física

| <u>Segunda-feira</u> | <u>Terça-feira</u> | <u>Quarta-feira</u> | <u>Quinta-feira</u> | <u>Sexta-feira</u> |
|------------------------------|--------------------|---------------------|---------------------|--------------------|
| | Ana Cristina | Ana Cristina | Ana Cristina | Ana Cristina |
| <u>Planejamento semanal</u> | Ana Paula | Ana Paula | Ana Paula | Ana Paula |
| <u>Planejamento oficinas</u> | Leonardo | Leonardo | | |

| <u>Segunda-feira</u> | <u>Terça-feira</u> | <u>Quarta-feira</u> | <u>Quinta-feira</u> | <u>Sexta-feira</u> |
|----------------------|--------------------|---------------------|---------------------|--------------------|
| Guilherme Campos | Felipe | Felipe | Guilherme Campos | Guilherme Campos |
| Guilherme Moreno | Guilherme Campos | Guilherme Campos | Guilherme Moreno | Guilherme Moreno |
| João Novaes | Guilherme Moreno | Guilherme Moreno | João Novaes | João Paulo |
| João Paulo | João Paulo | João Novaes | João Paulo | Juliano |
| Rafael | Rafael | João Paulo | Juliano | Lucas Domingos |
| | | Juliano | Lucas Domingos | Lucas Milani |
| | | Lucas Domingos | Lucas Milani | Rafael |
| | | Lucas Milani | Rafael | William |
| | | Rafael | William | |
| | | William | | |

Handwritten signatures in blue ink.



ASSOCIAÇÃO DE PAIS, AMIGOS E EDUCADORES DE AUTISTAS DE JAU

CNPJ sob nº 05.524.456/0001-74
 Idalina Sanzovo Blassioli nº 115 – Jardim Dona Emilia
 CEP 17215-082 – Jau – SP
 Fone: (14) 3418-7880
 E-mail – associacao@autismojau.org

ANEXO III: Porcentagem de presença

| Associação de Pais, Amigos e Educadores e Educadores de Jau | | | | | |
|---|-----------------------------|------------|--------------------------------------|--|--|
| Nome do Serviço: Serviço de Proteção Social Especial para Pessoas com Deficiência - TEA e SUAS Famílias | | | | | |
| Mês de Referência Março | | | | | |
| Nº | Nome do Usuário | Frequência | Unidade Referenciada (CRAS ou CREAS) | Justificativa das Faltas | Providências da OSC |
| 1 | Ana Paula Calciolari | 79% | CREAS | Consulta médica, compromissos familiares | Contato presencial, telefônico e whats |
| 2 | Ana Cristina Lima Poloni | 58% | CREAS | Consulta médica, compromissos familiares | Contato presencial, telefônico e whats |
| 3 | Felipe de Oliveira Lourenço | 78% | CREAS | Sem transporte | Contato presencial, telefônico e whats |
| 4 | Guilherme de Campos Moraes | 61% | CREAS | Sem transporte | Contato presencial, telefônico e whats |
| 5 | Guilherme Moreno Santos | 57% | CREAS | Sem transporte | Telefônico e whats |
| 6 | João Paulo Bagarini | 100% | CREAS | | Contato presencial, telefônico e whats |
| 7 | João Vítor L. Novais Junior | 62% | CREAS | Sem transporte | Contato presencial, telefônico, whats |
| 8 | Juliano César Fernandes | 100% | CREAS | | Contato presencial, telefônico e whats |
| 9 | Leonardo Maciel | 56% | CREAS | Compromissos familiares | Contato presencial, telefônico, whats |
| 10 | Lucas Domingos | 20% | CREAS | Questões médicas (ATESTADO-JUSTIFICADO) | Contato presencial, telefônico e whats |



ASSOCIAÇÃO DE PAIS, AMIGOS E EDUCADORES DE AUTISTAS DE JAU

CNPJ sob nº 05.524.456/0001-74
Idalina Sanzovo Blassioli nº 115 – Jardim Dona Emilia
CEP 17215-082— Jau – SP
Fone: (14) 3418-7880
E-mail – associacao@autismojau.org

| | | | | | |
|----|---------------------------|------|-------|-----------------------------------|--|
| 11 | Lucas Matheus Milani | 94% | CREAS | Viagem familiar | Contato presencial, telefônico e whats |
| 12 | Rafael Moreno Santos | 57% | CREAS | Sem transporte, carro no consento | Telefônico e whats |
| 13 | William Mesquita Ferreira | 100% | CREAS | | Contato presencial, telefônico e whats |



ASSOCIAÇÃO DE PAIS, AMIGOS E EDUCADORES DE AUTISTAS DE JAÚ

CNPJ sob nº 05.524.456/0001-74
 Idalina Sanzovo Blassoli nº 115 – Jardim Dona Emília
 CEP 17215-082— Jaú – SP
 Fone: (14) 3418-7880
 E-mail – associacao@autismojau.org

ANEXO IV: LISTA DE FREQUENCIA - Período Manhã



ASSOCIAÇÃO DE PAIS, AMIGOS E EDUCADORES DE AUTISTAS DE JAÚ

CNPJ sob nº 05.524.456/0001-74
 Idalina Sanzovo Blassoli nº 115 – Jardim Dona Emília
 CEP 17215-082— Jaú – SP
 Fone: (14) 3418-7880
 E-mail – associacao@autismojau.org

LISTA DE FREQUÊNCIA – USUÁRIOS ASSISTÊNCIA

ENTIDADE: Associação de Pais, Amigos e Educadores de Autistas de Jaú

Orientadores:

Mês: Março Ano: 2023

Manhã

| USUÁRIO (A) | 1 | 2 | 3 | 4 | 5 | 6 | 7 | 8 | 9 | 10 | 11 | 12 | 13 | 14 | 15 | 16 | 17 | 18 | 19 | 20 | 21 | 22 | 23 | 24 | 25 | 26 | 27 | 28 | 29 | 30 | 31 |
|-----------------------------|---|---|---|---|---|---|---|---|---|----|----|----|----|----|----|----|----|----|----|----|----|----|----|----|----|----|----|----|----|----|----|
| Ana Cristina de Lima Poloni | F | F | F | | | F | F | F | F | | | | | F | F | F | | | | | F | F | F | F | | | | | F | F | F |
| Ana Paula Cacionari | F | F | F | | | F | F | F | F | | | | | F | F | F | | | | | F | F | F | F | | | | | F | F | F |
| Leonardo | F | - | - | | | F | F | - | - | | | | | F | F | - | | | | | F | F | - | - | | | | | - | - | - |
| | | | | | | | | | | | | | | | | | | | | | | | | | | | | | | | |
| | | | | | | | | | | | | | | | | | | | | | | | | | | | | | | | |
| | | | | | | | | | | | | | | | | | | | | | | | | | | | | | | | |
| | | | | | | | | | | | | | | | | | | | | | | | | | | | | | | | |
| | | | | | | | | | | | | | | | | | | | | | | | | | | | | | | | |
| | | | | | | | | | | | | | | | | | | | | | | | | | | | | | | | |

Observações:



ASSOCIAÇÃO DE PAIS, AMIGOS E EDUCADORES DE AUTISTAS DE JAU

CNPJ sob nº 05.524.456/0001-74
 Idalina Sanzovo Blassoli nº 115 – Jardim Dona Emilia
 CEP 17215-082— Jau – SP
 Fone: (14) 3418-7880
 E-mail – associacao@autismojau.org



ASSOCIAÇÃO DE PAIS, AMIGOS E EDUCADORES DE AUTISTAS DE JAU

CNPJ sob nº 05.524.456/0001-74
 Idalina Sanzovo Blassoli nº 115 – Jardim Dona Emilia
 CEP 17215-082— Jau – SP
 Fone: (14) 3418-7880
 E-mail – associacao@autismojau.org

LISTA DE FREQUENCIA - Período Tarde

LISTA DE FREQUÊNCIA – USUÁRIOS ASSISTÊNCIA

ENTIDADE: Associação de Pais, Amigos e Educadores de Autistas de Jau

Orientadores:

Mês Março Ano: 2023
 Tarde

| USUÁRIO (A) | 1 | 2 | 3 | 4 | 5 | 6 | 7 | 8 | 9 | 10 | 11 | 12 | 13 | 14 | 15 | 16 | 17 | 18 | 19 | 20 | 21 | 22 | 23 | 24 | 25 | 26 | 27 | 28 | 29 | 30 | 31 | | |
|-----------------------------|---|---|---|---|---|---|---|---|---|----|----|----|----|----|----|----|----|----|----|----|----|----|----|----|----|----|----|----|----|----|----|---|--|
| Guilherme Moreno | F | P | F | | | P | P | P | P | F | F | | P | P | F | F | F | | | P | P | F | P | F | | F | P | F | P | P | F | | |
| Guilherme Campos | P | P | P | | | P | F | F | F | | | F | | F | P | P | P | | | F | F | P | F | P | | P | F | F | P | P | P | | |
| Guilherme Fátima | | | | | | | | | | | | | | | | | | | | | | | | | | | | | | | | | |
| Joao Paulo | P | P | P | | | P | P | P | P | P | P | P | P | P | P | P | P | P | P | P | P | P | P | P | P | P | P | P | P | P | P | P | |
| Juliano | P | P | P | | | | | | | | | | | | | | | | | | | | | | | | | | | | | | |
| Lucas Domingos | P | P | P | | | | | | | | | | | | | | | | | | | | | | | | | | | | | | |
| Lucas Milani | P | P | P | | | | | | | | | | | | | | | | | | | | | | | | | | | | | | |
| Rafael Moreno | F | F | F | | | P | P | P | P | F | | | P | P | F | F | F | | | P | P | P | F | F | | F | F | F | F | F | F | F | |
| João Novaes | F | F | F | | | P | P | P | P | F | | | P | P | F | F | F | | | P | P | P | F | F | | F | F | F | F | F | F | F | |
| William | P | P | P | | | | | | | | | | | | | | | | | | | | | | | | | | | | | | |
| Felipe | | | | | | | | | | | | | | | | | | | | | | | | | | | | | | | | | |

Observações:

[Handwritten signatures]



ASSOCIAÇÃO DE PAIS, AMIGOS E EDUCADORES DE AUTISTAS DE JAÚ

CNPJ sob nº 05.524.456/0001-74
Idalina Sanzovo Blassioli nº 115 – Jardim Dona Emilia
CEP 17215-082— Jau – SP
Fone: (14) 3418-7880
E-mail – associacao@autismojau.org

ANEXO V

Nome: Priscila Aparecida Almeida Barrosa Pepe

Data de Nascimento: 13/09/1988

Local: Cerqueira Cesar/SP

R.G. 44.937.686-2

Data de Emissão: 09/05/2017

Órgão Expedidor: SSP

CPF: 361.700.788-04

Título Eleitoral: 3590 5513 0132

Zona:0241

Secção: 0025

Escolaridade: Superior completo

Profissão: Psicóloga

Nº. Registro Profissional: 06/141622

Cargo: Psicóloga

Documento de Nomeação:

Carga horária: 30

Vínculo institucional: CLT

Início do Exercício da Função: 03/2023

Termino do Exercício da Função:

E-mail: priscilapep@gmail.com

Telefone para contato: (14) 99793-5151

Endereço Residencial: Mineiros do Tiete

Rua: Luiz Mercadante, 82

Bairro: Centro

CEP: 17.320-20